2026

AYUNTAMIENTO DE ROQUETAS DE MAR

ALCALDÍA

[MEMORIA AYUNTAMIENTO DE ROQUETAS DE MAR EJERCICIO 2025]

Plaza de la Constitución, 1
04740 Roquetas de Mar, Almería
Tels.: 950 33 85 85 – 950 33 86 19
Fax: 950 32 15 14

AYUNTAMIENTO DE ROQUETAS DE MAR

MEMORIA

EJERCICIO 2025

AYUNTAMIENTO ROQUETAS DE MAR

EXPEDIENTE N. 2026/70

Índice

(1) Organización y Actividad

(2) Gestión indirecta de servicios públicos, convenios y otras formas de colaboración

(3) Bases de presentación de las cuentas

(4) Normas de reconocimiento y valoración

(5) Inmovilizado material

(6) Patrimonio público del suelo

(7) Inversiones inmobiliarias

(8) Inmovilizado intangible

(9) Arrendamientos financieros y otras operaciones de naturaleza similar

(10) Activos financieros

(11) Pasivos financieros

(12) Coberturas contables

(13) Activos construidos o adquiridos para otras entidades y otras existencias

Plaza de la Constitución, 1
04740 Roquetas de Mar, Almería
Tels.: 950 33 85 85 – 950 33 86 19
Fax: 950 32 15 14

(14) Moneda extranjera

(15) Transferencias, subvenciones y otros ingresos y gastos

(16) Provisiones y contingencias

(17) Información sobre medio ambiente

(18) Activos en estado de venta

(19) Presentación por actividades de la cuenta del resultado económico patrimonial

(20) Operaciones por administración de recursos por cuenta de otros entes públicos

(21) Operaciones no presupuestarias de tesorería

(22) Contratación administrativa. Procedimientos de adjudicación

(23) Valores recibidos en depósito

(24) Información presupuestaria

(25) Indicadores financieros, patrimoniales y presupuestarios

(26) Información sobre el coste de las actividades

(27) Indicadores de gestión

(28) Hechos posteriores al cierre

Plaza de la Constitución, 1
04740 Roquetas de Mar, Almería
Tels.: 950 33 85 85 – 950 33 86 19
Fax: 950 32 15 14

1. ORGANIZACIÓN Y ACTIVIDAD

1.1. Población oficial y cuantos otros datos de carácter socioeconómico contribuyan a la identificación de la entidad

Segun los datos publicados por el INE a 1 de Enero de 2025 el número de habitantes en Roquetas de Mar es de 112.194, 2.990 habitantes mas que el en el año 2024. En el grafico siguiente se puede observar la evolución demográfica que ha habido en el municipio a lo largo de los años.

El municipio está dentro de la comarca del Poniente, siendo su principal sector de actividad la agricultura y el turismo.

1.2. Actividad principal de la entidad, su régimen jurídico, económico-financiero y de contratación

El Ayuntamiento de Roquetas de Mar, es el órgano de Gobierno y administración del Municipio, de conformidad con lo previsto en el artículo 19 de la Ley 7/1985, de 2 de abril, reguladora de las Bases del Régimen Local, así como en los arts. 2 y 35 del Real Decreto 2568/1986, de 28 de noviembre, que aprueba el Reglamento de Organización, Funcionamiento y Régimen Jurídico de las Entidades Locales (ROF).

Don Gabriel Amat Ayllón, Alcalde-Presidente del Ayuntamiento de Roquetas de Mar con fecha 21 de junio de 2023, dictó Decreto sobre Designación de Tenientes de Alcalde:

"El artículo 23 de la Ley 7/1985, de 2 de abril, Reguladora de las Bases de Régimen Local, establece que la Junta de Gobierno Local se integra por el Alcalde y un número de Concejales no superior al tercio del número legal de los mismos, nombrados y separados libremente por aquél, dando cuenta al Pleno, igualmente en el apartado 3 del citado artículo establece que los Tenientes de Alcaldes sustituyen, por el orden de su nombramiento y en los casos de vacante, ausencia o enfermedad,

Plaza de la Constitución, 1
04740 Roquetas de Mar, Almería
Tels.: 950 33 85 85 – 950 33 86 19
Fax: 950 32 15 14

al Alcalde, siendo libremente designados y revocados por éste de entre los miembros de la Junta de Gobierno Local y donde ésta no exista, de entre los Concejales.

Asimismo, el artículo 52 del R.D número 2568/86 de 28 de noviembre, por el que se aprueba el ROF, establece que la Junta de Gobierno Local está integrada por el Alcalde, que la preside, y Concejales nombrados libremente por él como miembros de la misma. Igualmente, el número 1 del artículo 46 establece que los Tenientes de Alcalde serán libremente nombrados y cesados por el Alcalde de entre los miembros de la Junta de Gobierno Local y, donde ésta no exista, de entre los Concejales. Los nombramientos y los ceses se harán mediante resolución del Alcalde de la que se dará cuenta al Pleno en la primera sesión que celebre, notificándose, además, personalmente a los designados, y se publicarán en el «Boletín Oficial» de la Provincia, sin perjuicio de su efectividad desde el día siguiente de la firma de la resolución por el Alcalde, si en ella no se dispusiera otra cosa.

Designa TENIENTES DE ALCALDE a las Sras. y Sres. Concejales por el siguiente orden:

- PRIMER TENIENTE DE ALCALDE .- D. José Juan Rodríguez Guerrero.
- SEGUNDA TENIENTE DE ALCALDE.- Dª. Rocío Sánchez Llamas.
- TERCERA TENIENTE DE ALCALDE.- Dª. María Teresa Fernández Borja.
- CUATRO TENIENTE DE ALCALDE.- D. José Luis Llamas Uroz.
- QUINTO TENIENTE DE ALCALDE.- D. José Juan Rubí Fuentes.
- SEXTA TENIENTE DE ALCALDE.- Dª. María Jesús Ibáñez Toro.
- SÉPTIMA TENIENTE DE ALCALDE Dª. María Dolores Moreno Soriano.
- OCTAVA TENIENTE DE ALCALDE.- Dª. Amalia López Yélamos.
- NOVENA TENIENTE DE ALCALDE.- Dª. Alba Acebo Escobar.

Del mismo modo con fecha 21 de junio de 2023, se ha dictado por la Alcaldía Presidencia del Decreto por el que se establece el número, denominación y competencias de las áreas en las que se estructura la administración del

Ayuntamiento de Roquetas de Mar y se efectúa la delegación de atribuciones de la alcaldía presidencia a favor de la junta de gobierno y concejales delegados.

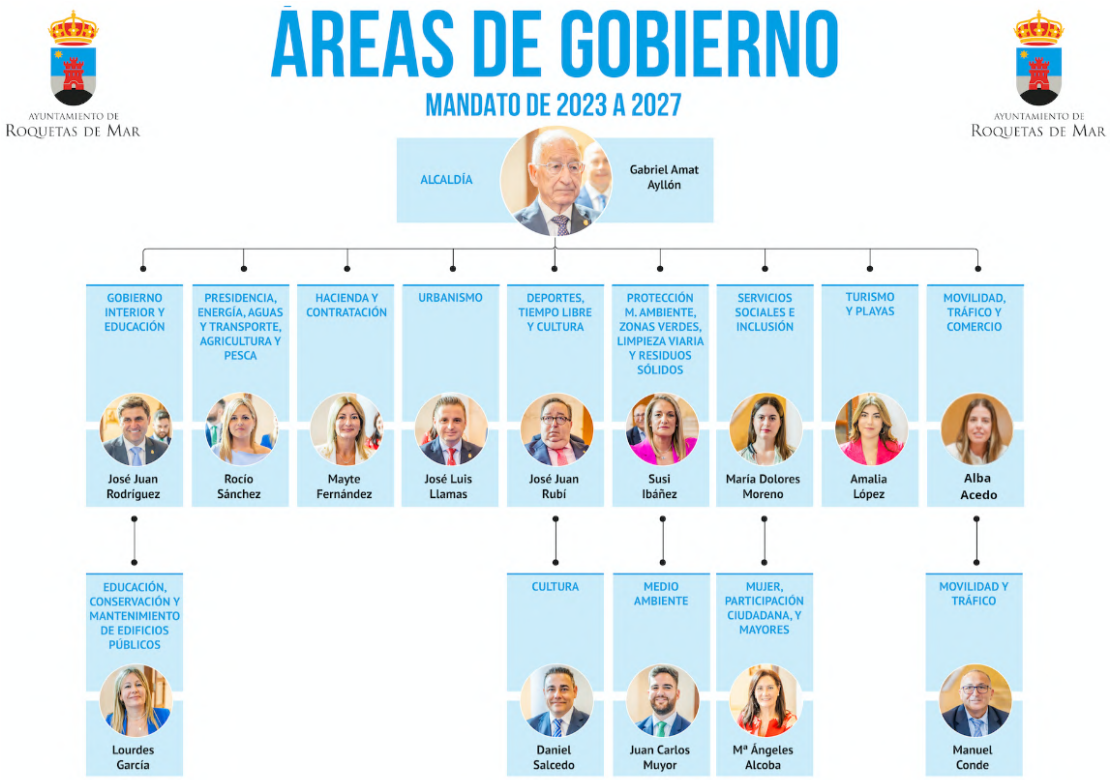

El régimen jurídico de la Entidad es el correspondiente al de corporación de Derecho Público, sujeto por lo que se refiere a su actividad económica-financiera plenamente a lo establecido en el Real Decreto Legislativo 2/2004, de 5 de marzo, por el que se aprueba el texto refundido de la Ley Reguladora de las Haciendas Locales y tiene la consideración de Administración Pública a los efectos previstos en la Ley Orgánica 2/2012, de 27 de abril, de Estabilidad Presupuestaria y Sostenibilidad Financiera.

Por lo que se refiere Ley 9/2017, de 8 de noviembre, de Contratos del Sector Público, por la que se transponen al ordenamiento jurídico español las Directivas del Parlamento Europeo y del Consejo 2014/23/UE y 2014/24/UE, de 26 de febrero de 2014, la Entidad tiene la condición de Administración Pública.

Plaza de la Constitución, 1
04740 Roquetas de Mar, Almería
Tels.: 950 33 85 85 – 950 33 86 19
Fax: 950 32 15 14

1.3. Descripción de las principales fuentes de ingresos y, en su caso, tasas y precios públicos percibidos

Las principales fuentes de financiación de la entidad son:

INGRESOS ORDINARIOS	
Impuestos Directos e Indirectos	40,84%
Transferencias Corrientes	28.91%
Tasas y Precios Públicos	14,76%
Ingresos Patrimoniales	1,77%
INGRESOS FINALISTAS PARA INVERSIONES	
Préstamos a largo plazo	10,76%
Subvenciones de capital	2,90%
Otros activos financieros	0,05%
Enajenación de inversiones reales	0,00%

1.4. Consideración fiscal de la entidad a efectos del impuesto de sociedades y, en su caso, operaciones sujetas a IVA y porcentaje de prorrata

En relación a las operaciones sujetas a IVA, el impuesto soportado por la Entidad no tiene la consideración de deducible.

1.5. Estructura organizativa básica, en sus niveles político y administrativo

La estructura organizativa de la Entidad es la siguiente:

A. Estructura política:

Plaza de la Constitución, 1
04740 Roquetas de Mar, Almería
Tels.: 950 33 85 85 – 950 33 86 19
Fax: 950 32 15 14

El Título primero del Reglamento Municipal de Organización y Funcionamiento establece que los órganos de gobierno del Ayuntamiento de Roquetas de Mar son el Alcalde, el Pleno, la Comisión de Gobierno (actualmente Junta de Gobierno Local), los Tenientes de Alcalde, los Delegados de Área y los Concejales Delegados.

Según el Título segundo del Reglamento, son órganos políticos complementarios la Junta de Portavoces y los Grupos Municipales y, órganos complementarios de asesoramiento y control las Comisiones Informativas y la Comisión Especial de Cuentas.

B. Estructura administrativa:

La Administración Municipal está estructurada en Áreas o Servicios distribuidos por razón de la actividad en Gobierno Municipal.

A los efectos de la gestión del gobierno y administración del Ayuntamiento de Roquetas de Mar se definen las siguientes seis áreas organizativas genéricas:

- Presidencia, energía, aguas y transporte, agricultura y pesca
- Gobierno interior y educación
- Hacienda y contratación
- Deportes, tiempo libre y cultura
- Urbanismo
- Protección del medio ambiente, zonas verdes, limpieza viaria y residuos
- Servicios sociales e inclusión
- Turismo y playas
- Movilidad, tráfico y comercio

Por su parte, los puestos de trabajo de Secretaria, Intervención y Tesorería durante el ejercicio 2025 fueron desempeñados por:

Plaza de la Constitución, 1
04740 Roquetas de Mar, Almería
Tels.: 950 33 85 85 – 950 33 86 19
Fax: 950 32 15 14

Puesto de Trabajo	Perteneciente a la escala F.H.N.	No perteneciente a escala F.H.N.
Secretaría	X	
Intervención	X	
Tesorería	X	

1.6. Número medio de empleados durante el ejercicio y a 31 de diciembre, tanto funcionarios como personal laboral, distinguiendo por categorías y sexos (incluye personal temporal e interinos)

El número de empleados en el ejercicio 2025 es el siguiente:

EMPLEADOS PÚBLICOS		Nº PLAZAS	CUBIERTAS
TOTAL PERSONAL	PERSONAL FUNCIONARIO	432	338
	PERSONAL LABORAL	320	221

Plaza de la Constitución, 1
04740 Roquetas de Mar, Almería
Tels.: 950 33 85 85 – 950 33 86 19
Fax: 950 32 15 14

	PERSONAL EVENTUAL	27	24
TOTAL		77 9	58 3

1.7. Entidad o entidades propietarias y porcentaje de participación de éstas en el patrimonio de la entidad

No existe entidad o entidades propietarias del Ayuntamiento de Roquetas de Mar con porcentaje de participación en su patrimonio.

- Entes públicos dependientes que presten servicios o produzcan bienes que no se financian mayoritariamente con ingresos comerciales:

- Consorcio para la Prevención y Extinción de Incendios y el Salvamento en el Poniente Almeriense. Porcentaje de participación de un 33,00% que supone un total de de 33 votos del total de 100.
- Consorcio para la Gestión del Servicio de Recogida de Residuos Sólidos Urbanos del Poniente Almeriense. Porcentaje de participación de un 29,6% que supone un total de de 95 votos del total de 321.
- C. Gestión Ciclo Integral del Agua de Uso Urbano Poniente Almeriense. Porcentaje de participación de un 34% que supone un total de de 34 votos del total de 100.

1.8. Características generales entidades del grupo, multigrupo y asociadas de las que forme parte la entidad, indicando su actividad, así como el porcentaje de participación en el capital social o patrimonio de cada una de ellas

El Ayuntamiento no dispone de Organismo ni de Entes dependientes, participando en los siguientes Entes:

DENOMINACIÓN	ACTIVIDAD/SERVICIOS

Plaza de la Constitución, 1
04740 Roquetas de Mar, Almería
Tels.: 950 33 85 85 – 950 33 86 19
Fax: 950 32 15 14

Junta de Usuarios del acuífero del Poniente	Aguas
Consorcio de Prevención de incendios*	Incendios
Consorcio de Residuos Sólidos del Poniente*	Residuos
Consorcio de transportes	Transporte

*Sectorizado por la IGAE

Estas participaciones han supuesto unas aportaciones de 2.770.348,66 euros para el Consorcio de Bomberos del Poniente y de 3.646.827,64 euros para el Consorcio de residuos sólidos del Poniente durante el actual ejercicio.

1.9. Número, denominación y competencias de las áreas en las que se estructura la administración del Ayuntamiento de roquetas de Mar y delegación de atribuciones de la Alcaldía-Presidencia a favor de la Junta de Gobirno y Concejales Delegados.

Con fecha 21 de junio de 2023, se dictó por Alcaldía-Presidencia el siguiente Decreto:

"DECRETO DE LA ALCALDÍA PRESIDENCIA DE 21 DE JUNIO DE 2023 POR EL QUE SE ESTABLECE EL NÚMERO, DENOMINACIÓN Y COMPETENCIAS DE LAS ÁREAS EN LAS QUE SE ESTRUCTURA LA ADMINISTRACIÓN DEL AYUNTAMIENTO DE ROQUETAS DE MAR Y SE EFECTÚA LA DELEGACIÓN DE ATRIBUCIONES DE LA ALCALDÍA PRESIDENCIA A FAVOR DE LA JUNTA DE GOBIERNO Y CONCEJALES DELEGADOS.

El artículo 21.3 de la Ley 7/1985 de 2 de abril, Reguladora de la Bases de Régimen Local, establece que el Alcalde puede delegar el ejercicio de sus atribuciones salvo las de convocar y presidir las sesiones del Pleno y de la Junta de Gobierno Local y las enumeradas en los apartados a), e), j), k), l), y m) del número 1 de este artículo; en e! mismo sentido, los artículos 43 y 44 del R.D. 2568/86 de 28 de noviembre, del Reglamento de Organización, Funcionamiento y Régimen Jurídico de la Entidades Locales se establece el régimen jurídico de estas delegaciones.

Plaza de la Constitución, 1
04740 Roquetas de Mar, Almería
Tels.: 950 33 85 85 – 950 33 86 19
Fax: 950 32 15 14

Por su parte la Disposición adicional Cuarta de la LRBRL establece que la estructura y organización de los servicios administrativos del Ayuntamiento corresponderá, con carácter general, al Alcalde, con asesoramiento de la Comisión de Gobierno, en el marco de las prescipciones del Reglamento Orgánico o, en su defecto, del presente Reglamento.

Por cuanto antecede es por lo que DISPONGO:

Artículo 1. Estructura.

La Administración del Ayuntamiento de Roquetas de Mar, bajo la superior dirección del alcalde, se estructura en las siguientes áreas de gobierno:

1. Área de Gobierno Interior, Educación y Cultura.
2. Área de Presidencia, Energía, Aguas, Transporte, Agricultura y Pesca.
3. Área de Hacienda y Contratación.
4. Área de Urbanismo.
5. Área de Deportes y Tiempo Libre.
6. Área de Protección del Medio Ambiente, Zonas Verdes, Limpieza y Residuos.
7. Área de Servicios Sociales e Inclusión.
8. Área de Turismo y Playas.
9. Área de Movilidad, Tráfico y Comercio.

2. Del Área de Gobierno Interior, Educación y Cultura dependerá la Delegación del Servicio de Educación y la Delegación del Servicio de Cultura.

3. Del Área de Protección del Medio Ambiente, Zonas Verdes, Limpieza y Residuos dependerá la delegación del servicio de Medio Ambiente.

4. Del Área de Servicios Sociales e Inclusión dependerá la delegación de los servicios de Mujer, Participación ciudadana y Mayores.

Plaza de la Constitución, 1
04740 Roquetas de Mar, Almería
Tels.: 950 33 85 85 – 950 33 86 19
Fax: 950 32 15 14

5. Del Área de Movilidad, Tráfico y Comercio dependerá la delegación del sercio de movilidad y Tráfico.

Artículo Segundo. Competencias.

Corresponden a las áreas de Gobierno las competencias ejecutivas en las materias que se relacionan en el anexo al presente decreto y en los términos que se establcezcan en las disposicciones de delegación de Desarrollo del mismo.

Artículo Tercero. Nombramiento de los titulares de áreas en las que se estructura la organización municipal y de los servicios delegados.

2. 2. GESTIÓN INDIRECTA DE SERVICIOS PÚBLICOS

Las competencias y los servicios que presta el AYUNTAMIENTO son:

a) Servicios obligatorios

El AYUNTAMIENTO presta los siguientes servicios obligatorios: alumbrado público, recogida y tratamiento de residuos, limpieza viaria, limpieza de playas, abastecimiento domiciliario de agua potable, jardines y zonas verdes, cementerio, biblioteca, mercados, transporte público, protección civil y brigada de obras.

b) Servicios voluntarios

Tras entrada en vigor el día 31 de diciembre de 2013 de la Ley 27/2013, de 27 de diciembre, de Racionalización y Sostenibilidad de la Administración Local (LRSAL) las Entidades Locales ya no se pueden ejercer competencias que no les hayan sido atribuidas como propias o como delegadas, salvo que tal ejercicio no ponga en riesgo la sostenibilidad financiera del conjunto de la Hacienda municipal, de acuerdo con los requerimientos de la legislación de estabilidad presupuestaria y sostenibilidad financiera, y no se incurra en un supuesto de ejecución simultánea del mismo servicio público con otra Administración Pública.

Este Ayuntamiento con anterioridad a la entrada en vigor de la LRSAL ha venido ejerciendo competencias distintas de las propias y las delegadas y desea seguir haciéndolo, para lo cual promueve como en los Ejercicios anteriores el

Plaza de la Constitución, 1
04740 Roquetas de Mar, Almería
Tels.: 950 33 85 85 – 950 33 86 19
Fax: 950 32 15 14

correspondiente y oportuno expediente para justificar que el Ejercicio de esas competencias no pone en riesgo la sostenibilidad financiera del conjunto de la Hacienda municipal y que no se incurre en un supuesto de ejecución simultánea del mismo servicio público con otra Administración Pública

Como competencias distintas de las propias se han ejercido las siguientes:

a) Centro Comarcal de Drogo-dependencia.

b) Escuela Municipal de Música.

c) Residencia de la Tercera Edad.

d) Escuelas Infantiles.

e) Oficina de Información al Consumidor.

f) Juventud.

g) Voluntariado.

h) Agricultura y Pesca.

i) Registro de Demandantes de Vivienda.

Además, se llevado a cabo la prestación de las siguientes actividades:

a) Programa de Refuerzo de los Servicios sociales comunitarios para la tramitación de la Ley de Dependencia.

b) Programa de Apoyo al Centro de la Mujer.

c) Programa preventivo comunitario.

d) Programa de Rehabilitación de Pacientes de Salud Mental.

e) Programa de Intervención Comunitaria con Inmigrantes.

f) Programa de Habilidades Pre laborales con inmigrantes.

g) Programa de Tratamiento a Familias con Menores.

h) Programa de Promoción y Fomento de la Cultura.

Plaza de la Constitución, 1
04740 Roquetas de Mar, Almería
Tels.: 950 33 85 85 – 950 33 86 19
Fax: 950 32 15 14

i) Estrategia Regional Andaluza para la Cohesión e Inclusión Social (ERACIS). Zonas desfavorecidas.

j) Bolsas de Empleo que se requieran para una mejor y mayor operatividad funcional.

Programas de Empleo:

a) P. Servicios Administrativos III (+45)

b) P. Servicios Administrativos III (- 30)

c) Activa Roquetas 45

La mayoría de estos servicios son prestados de manera directa por el AYUNTAMIENTO. No obstante, la limpieza viaria se presta mediante contrato de gestión del servicio público, así como el abastecimiento domiciliario de agua potable.

3. BASES DE PRESENTACIÓN DE LAS CUENTAS

3.1 Imagen Fiel

a) Principios, criterios contables aplicados e información complementaria necesaria para alcanzar el objetivo de imagen fiel y ubicación de ésta en la memoria:

Las cuentas anuales adjuntas se presentan de acuerdo con los principios y criterios contables previstos en la Orden HAP/1781/2013, de 20 de septiembre, por la que se aprueba la Instrucción del modelo normal de contabilidad local, de forma que expresen, en todos los aspectos significativos, la imagen fiel del patrimonio, la situación financiera y los resultados de la Entidad.

Se adjunta a la Memoria INFORME DE TESORERIA relativo a cuenta de recaudacion ejercicio de 2025, el Informe de la cuenta de Recaudación consiste en la comprobación de las operaciones efectuadas en el ejercicio 2025, no habiéndose apreciado ninguna irregularidad contable y resultando de conformidad las distintas partidas reflejadas en la cuenta y que se detallan en las tablas anexas de control histórico de cargos.

Plaza de la Constitución, 1
04740 Roquetas de Mar, Almería
Tels.: 950 33 85 85 – 950 33 86 19
Fax: 950 32 15 14

3.2 Comparación de la información

La Cuenta General presenta a efectos comparativos, para cada una de las partidas del Balance, de la cuenta del resultado económico- patrimonial, del estado de cambios en el patrimonio neto y el estado de liquidación del presupuesto], además de las cifras del ejercicio 2025, las correspondientes al ejercicio anterior.

Asimismo, la información contenida en esta memoria referida al ejercicio 2025 se presenta, a efectos comparativos con la información del ejercicio 2024.

3.3 Razones e incidencia en las cuentas anuales de los cambios en criterios de contabilización y corrección de errores

No se han cambiado los criterios de contabilización.

3.4 Información sobre cambios en estimaciones contables cuando sean significativos.

No se han producido cambios en las estimaciones contables que puedan considerarse significativas.

4. NORMAS DE RECONOCIMIENTO Y VALORACIÓN

La Entidad Contable ha utilizado, en la elaboración de sus cuentas anuales, las normas de reconocimiento y valoración contenidas en la Orden HAP/1781/2013, de 20 de septiembre, por la que se aprueba la Instrucción del modelo normal de contabilidad local.

De acuerdo con lo establecido en la dicha Orden esta información se incluye en las notas de la Memoria que correspondan a los elementos patrimoniales afectados.

Los criterios de valoración de los nuevos activos de inmovilizado son exclusivamente los de coste de adquisición por los bienes adquiridos ya elaborados. Por las construcciones en curso, están valoradas al coste de las obligaciones reconocidas hasta a 31 de diciembre; a las obras finalizadas se han incorporado el coste de redacción de proyecto y dirección de obra, que en algunos casos se habían satisfecho como a un gasto ordinario.

Plaza de la Constitución, 1
04740 Roquetas de Mar, Almería
Tels.: 950 33 85 85 – 950 33 86 19
Fax: 950 32 15 14

El Ayuntamiento no dispone a la fecha de la aprobación de las cuentas anuales de este ejercicio, de un inventario de bienes detallado y conciliado con los importes que figuran en las cuentas del inmovilizado. Si bien desde Patrimonio se viene realizando anualmente una actualización y rectificación, si bien no esta coordinado con la contabilidad.

No ha sido informado la dotación de provisiones en este ejercicio. No se han practicado, mas no se puede afirmar si se han dado o no circunstancias para su dotación.

5. INMOVILIZADO MATERIAL

Si bien la Orden HAP/1781/2013, de 20 de septiembre, por la que se aprueba la Instrucción del modelo normal de contabilidad local, no proporciona un modelo de cuadro-resumen que permita cumplimentar total o parcialmente la información a incluir en este punto, se propone, como cuadro resumen de cumplimentación parcial de la información a subministrar el siguiente:

Fecha Obtención 25/05/2026

Pág. 1

INMOVILIZADO MATERIAL

MODELO DEL COSTE

EJERCICIO: 2025

PARTIDA BALANCE	SALDO INICIAL	ENTRADAS	AUMENTOS POR TRASPASOS DE OTRAS PARTIDAS	SALIDAS	DISMINUCIONES POR TRASPASOS A OTRAS PARTIDAS	CORRECCIONES VALORATIVAS NETAS POR DETERIORO DEL EJERCICIO	AMORTIZACIÓN DEL EJERCICIO	SALDO FINAL
2100	85.840.381,75	886.853,99	0,00	0,00	0,00	0,00	0,00	86.727.235,74
2110	182.108.085,76	11.926.692,83	0,00	0,00	0,00	0,00	3.385.627,25	190.649.151,34
2120	25.107.302,14	2.060.401,57	0,00	0,00	0,00	0,00	808.672,63	26.359.031,08
2130	73.110,83	0,00	0,00	0,00	0,00	0,00	0,00	73.110,83
2140	6.342.973,69	662.407,04	0,00	0,00	0,00	0,00	2.088.902,81	4.916.477,92
2150	519.215,95	0,00	0,00	0,00	0,00	0,00	316.745,92	202.470,03
2151	1.662.112,89	0,00	0,00	0,00	0,00	0,00	0,00	1.662.112,89
2160	2.232.206,96	515.146,46	0,00	0,00	0,00	0,00	254.927,92	2.492.425,50
2170	2.277.390,52	147.350,31	0,00	0,00	0,00	0,00	407.629,88	2.017.110,95
2180	1.783.110,12	1.820.400,00	0,00	0,00	0,00	0,00	216.657,67	3.386.852,45
2190	47.233.327,89	2.209.666,14	0,00	0,00	0,00	0,00	0,00	49.442.994,03
2192	278.145,00	0,00	0,00	0,00	0,00	0,00	0,00	278.145,00

Plaza de la Constitución, 1
04740 Roquetas de Mar, Almería
Tels.: 950 33 85 85 – 950 33 86 19
Fax: 950 32 15 14

Fecha Obtención 25/05/2026

Pág. 2

INMOVILIZADO MATERIAL

MODELO DEL COSTE EJERCICIO: 2025

PARTIDA BALANCE	SALDO INICIAL	ENTRADAS	AUMENTOS POR TRASPASOS DE OTRAS PARTIDAS	SALIDAS	DISMINUCIONES POR TRASPASOS A OTRAS PARTIDAS	CORRECCIONES VALORATIVAS NETAS POR DETERIORO DEL EJERCICIO	AMORTIZACIÓN DEL EJERCICIO	SALDO FINAL
2300	836.654,28	0,00	0,00	0,00	0,00	0,00	0,00	836.654,28
2310	342.588,97	0,00	0,00	0,00	0,00	0,00	0,00	342.588,97
2320	70.438.894,01	0,00	0,00	0,00	0,00	0,00	0,00	70.438.894,01
2370	14.996,74	0,00	0,00	0,00	0,00	0,00	0,00	14.996,74
TOTAL	427.090.497,50	20.228.918,34	0,00	0,00	0,00	0,00	7.479.164,08	439.840.251,76

INFORMACIÓN COMPLEMENTARIA

El balance del Ayuntamiento de Roquetas de Mar recoge elementos de inmovilizado material, si bien, no se están amortizando debidamente, al no llevarse a cabo una actualización adecuada del inventario con la contabilidad, de forma que se proceda al correcto registro contable de los elementos del inmovilizado.

Una vez que se finalice la actualización del inventario y se analice la correspondencia con la contabilidad, se indicarán los criterios sobre amortización, correcciones valorativas por deterioro y reversión de las mismas, capitalización de gastos financieros, costes de ampliación, modernización y mejoras, costes de gran reparación o inspección general, costes de desmantelamiento del activo y restauración de su emplazamiento, y los criterios sobre la determinación del coste de los trabajos efectuados por la entidad para su inmovilizado material.

6. PATRIMONIO PÚBLICO DEL SUELO

AYUNTAMIENTO DE ROQUETAS DE MAR

Fecha Obtención 22/07/2026

Pág. 1

PATRIMONIO PÚBLICO DEL SUELO

MODELO DEL COSTE EJERCICIO: 2025

PARTIDA BALANCE	SALDO INICIAL	ENTRADAS	AUMENTOS POR TRASPASOS DE OTRAS PARTIDAS	SALIDAS	DISMINUCIONES POR TRASPASOS A OTRAS PARTIDAS	CORRECCIONES VALORATIVAS NETAS POR DETERIORO DEL EJERCICIO	AMORTIZACIÓN DEL EJERCICIO	SALDO FINAL
2400	-108.843,13	0,00	0,00	0,00	0,00	0,00	0,00	-108.843,13
2405	8.063.712,72	0,00	0,00	0,00	0,00	0,00	0,00	8.063.712,72
TOTAL	7.954.869,59	0,00	0,00	0,00	0,00	0,00	0,00	7.954.869,59

Plaza de la Constitución, 1
04740 Roquetas de Mar, Almería
Tels.: 950 33 85 85 – 950 33 86 19
Fax: 950 32 15 14

7. INVERSIONES INMOBILIARIAS

El Ayuntamiento de Roquetas de Mar no tiene ninguna partida del balance incluida en este epígrafe

8. INMOVILIZADO INTANGIBLE

Se presenta el movimiento durante el ejercicio 2025 de cada partida del balance incluida en este epígrafe, valoradas según el modelo de coste.

Fecha Obtención 25/05/2026

INMOVILIZADO INTANGIBLE

Pág. 1

MODELO DEL COSTE

EJERCICIO: 2025

PARTIDA BALANCE	SALDO INICIAL	ENTRADAS	AUMENTOS POR TRASPASOS DE OTRAS PARTIDAS	SALIDAS	DISMINUCIONES POR TRASPASOS A OTRAS PARTIDAS	CORRECCIONES VALORATIVAS NETAS POR DETERIORO DEL EJERCICIO	AMORTIZACIÓN DEL EJERCICIO	SALDO FINAL
2000	71.545,76	78.612,24	0,00	0,00	0,00	0,00	0,00	150.158,00
2060	0,00	10.920,00	0,00	0,00	0,00	0,00	0,00	10.920,00
2090	92.589,50	0,00	0,00	0,00	0,00	0,00	0,00	92.589,50
TOTAL	164.135,26	89.532,24						253.667,50

9. ARRENDAMIENTOS FINANCIEROS Y OTRAS OPERACIONES DE NATURALEZA SIMILAR

El Ayuntamiento de Roquetas de Mar no tiene ninguna partida del balance incluida en este epígrafe.

10. ACTIVOS FINANCIEROS

a) Se presenta un estado resumen de la conciliación entre la clasificación de activos financieros del balance y las categorías que se establecen de los mismos en la norma de reconocimiento y valoración nº 8 "Activos Financieros".

Plaza de la Constitución, 1
04740 Roquetas de Mar, Almería
Tels.: 950 33 85 85 – 950 33 86 19
Fax: 950 32 15 14

AYUNTAMIENTO DE ROQUETAS DE MAR

AYUNTAMIENTO DE ROQUETAS DE MAR

Fecha Obtención 22/07/2026
Ejercicio: 2025

ACTIVOS FINANCIEROS
INFORMACIÓN RELACIONADA CON EL BALANCE

ESTADO RESUMEN DE LA CONCILIACIÓN

CATEGORIAS	ACTIVOS FINANCIEROS A LARGO PLAZO						ACTIVOS FINANCIEROS A CORTO PLAZO						TOTAL	
	INVERSIONES EN PATRIMONIO		VALORES REPRESENTATIVOS DE DEUDA		OTRAS INVERSIONES		INVERSIONES EN PATRIMONIO		VALORES REPRESENTATIVOS DE DEUDA		OTRAS INVERSIONES			
	2025	2024	2025	2024	2025	2024	2025	2024	2025	2024	2025	2024	2025	2024
CREDITOS Y PARTIDAS A COBRAR														
INVERSIONES MANTENIDAS HASTA EL VENCIMIENTO							2.505,00	2.505,00	45.833,94	40.576,53	1.393.568,53	1.393.568,53	1.441.907,47	1.436.650,06
ACTIVOS FINANCIEROS A VALOR RAZONABLE CON CAMBIO EN RESULTADOS														
INVERSIONES EN ENTIDADES DE GRUPO, MULTIGRUPO Y ASOCIADAS														
ACTIVOS FINANCIEROS DISPONIBLES PARA LA VENTA														
TOTAL							2.505,00	2.505,00	45.833,94	40.576,53	1.393.568,53	1.393.568,53	1.441.907,47	1.436.650,06

Ayuntamiento de Roquetas de Mar

ACTIVOS FINANCIEROS
INFORMACIÓN RELACIONADA CON EL BALANCE

Fecha Obtención 22/07/2026
Pág. 1
EJERCICIO 2025

B) CORRECIONES POR DETERIORO DEL VALOR

CLASES DE ACTIVOS FINANCIEROS	SALDO INICIAL	DISMINUCIONES DE VALOR POR DETERIORO CREDITICIO DEL EJERCICIO	REVERSIÓN DEL DETERIORO CREDITICIO EN EL EJERCICIO	SALDO FINAL
Activos financieros a Largo Plazo				
Inversiones en patrimonio				
Valores representativos de deuda				
Otras inversiones				
Activos financieros a Corto Plazo				
Inversiones en patrimonio				
Valores representativos de deuda				
Otras inversiones				

10.2 Información relacionada con la cuenta del resultado económico patrimonial.

No existen resultados del ejercicio procedentes de las distintas categorías de activos financieros, ni ingresos financieros calculados por aplicación del método del tipo de interés efectivo.

10.3 Información sobre los riesgos de tipo de cambio y de tipo de interés.

No existen inversiones financieras en moneda distinta del euro, ni activos financieros que se valoren al coste amortizado.

Plaza de la Constitución, 1
04740 Roquetas de Mar, Almería
Tels.: 950 33 85 85 – 950 33 86 19
Fax: 950 32 15 14

AYUNTAMIENTO DE ROQUETAS DE MAR

11.PASIVOS FINANCIEROS

Para los pasivos financieros, excepto para las cuentas a pagar por operaciones habituales de la entidad (las incluidos en los epígrafes B.IV "Acreedores y otras cuentas a pagar a largo plazo" y C.IV. "Acreedores y otras cuentas a pagar a corto plazo" del balance), y los derivados designados instrumentos de cobertura, se informa sobre:

11.Situación y movimientos de las deudas:

a) Deudas al coste amortizado.

AYUNTAMIENTO DE ROQUETAS DE MAR

PASIVOS FINANCIEROS
SITUACIÓN Y MOVIMIENTOS DE LAS DEUDAS

Fecha Obtención 22/07/2026
Pág. 1

DEUDAS AL COSTE AMORTIZADO

EJERCICIO 2025

IDENTIFICACIÓN DEUDA	T.I.E	DEUDA AL 1 ENERO		CREACIONES		INTERESES DEVENGADOS SEGÚN T.I.E.		INTERESES CANCELADOS (7)	DIFERENCIAS DE CAMBIO		DISMINUCIONES		DEUDA AL 31 DICIEMBRE	
		COSTE AMORTIZADO (1)	INTERESES EXPLÍCITOS (2)	EFECTIVO (3)	GASTOS (4)	EXPLÍCITOS (5)	RESTO (6)		DEL COSTE AMORTIZADO (8)	DE INTERESES EXPLÍCITOS (9)	VALOR CONTABLE (10)	RESULTADO (11)	COSTE AMORTIZADO (12)=1+3-4+6+8-10	INTERESES EXPLÍCITOS (13)=2+5-7+9
2025/1/CAJAMA PRESTAMO				14.640.000,00		202.276,67		202.276,67			14.640.000,00			
TOTAL				14.640.000,00		202.276,67		202.276,67			14.640.000,00			

b) Deudas a valor razonable. No existen.

AYUNTAMIENTO DE ROQUETAS DE MAR

PASIVOS FINANCIEROS
SITUACIÓN Y MOVIMIENTOS DE LAS DEUDAS

Fecha Obtención 22/07/2026
Pág. 1

DEUDAS A VALOR RAZONABLE

EJERCICIO 2025

IDENTIFICACIÓN DEUDA	DEUDA AL 1 ENERO		CREACIONES		INTERESES DEVENGADOS (5)	INTERESES CANCELADOS (6)	VARIACIÓN VALOR RAZONABLE (7)	DIFERENCIAS DE CAMBIO		DISMINUCIONES (10)	DEUDA AL 31 DICIEMBRE	
	VALOR EX-CUPÓN (1)	INTERESES EXPLÍCITOS (2)	EFECTIVO (3)	GASTOS (4)				DEL VALOR EX-CUPÓN (8)	DE INTERESES EXPLÍCITOS (9)		VALOR EX-CUPÓN (11)=1+3+7+8-10	INTERESES EXPLÍCITOS (12)=2+5+9-6
TOTAL												

c) Resumen por categorías

Plaza de la Constitución, 1
04740 Roquetas de Mar, Almería
Tels.: 950 33 85 85 – 950 33 86 19
Fax: 950 32 15 14

AYUNTAMIENTO DE ROQUETAS DE MAR

AYUNTAMIENTO DE ROQUETAS DE MAR

PASIVOS FINANCIEROS

SITUACIÓN Y MOVIMIENTOS DE LAS DEUDAS

Fecha Obtención 22/07/202
Pág.

RESUMEN POR CATEGORÍAS

EJERCICIO 202

CATEGORIAS	LARGO PLAZO						CORTO PLAZO						TOTAL	
	OBLIGACIONES Y OTROS VALORES NEGOCIABLES		DEUDAS CON ENTIDADES DE CRÉDITO		OTRAS DEUDAS		OBLIGACIONES Y OTROS VALORES NEGOCIABLES		DEUDAS CON ENTIDADES DE CRÉDITO		OTRAS DEUDAS			
	2025	2024	2025	2024	2025	2024	2025	2024	2025	2024	2025	2024	2025	2024
DEUDAS A COSTE AMORTIZADO														
DEUDAS A VALOR RAZONABLE														
TOTAL														

11.2 Líneas de crédito

El Ayuntamiento de Roquetas de Mar no ha formalizado operaciones de tesorería durante el ejercicio 2025, ni tenía ninguna en vigor.

12. COBERTURAS CONTABLES

El Ayuntamiento de Roquetas de Mar no dispone de instrumentos de cobertura de ninguna partida ni riesgo cubierto.

13. ACTIVOS CONSTRUIDOS O ADQUIRIDOS PARA OTRAS ENTIDADES Y OTRAS EXISTENCIAS

El Ayuntamiento de Roquetas de Mar no dispone de activos construidos o adquiridos para otras entidades y resto de existencias.

14. MONEDA EXTRANJERA

El balance del Ayuntamiento de Roquetas de Mar no incluye elementos de activo y pasivo denominados en moneda extranjera.

15. TRANSFERENCIAS, SUBVENCIONES Y OTROS INGRESOS Y GASTOS

Se informa sobre el importe y características de las transferencias y subvenciones recibidas, cuyo importe es significativo, así como sobre el cumplimiento o incumplimiento de las condiciones impuestas para la percepción y disfrute de las subvenciones, el criterio de imputación a resultados y los importes imputados.

Plaza de la Constitución, 1
04740 Roquetas de Mar, Almería
Tels.: 950 33 85 85 – 950 33 86 19
Fax: 950 32 15 14

En relación a los Gastos Por Transferencias Corrientes, el Ayuntamiento ha ejecutado el presupuesto en las siguientes cantidades:

Org.	Pro.	Eco.	Descripción	Créditos Iniciales	Obligaciones Reconocidas	Pagos Realizados
01000	912	48000	TRANSFERENCIAS DE PRESIDENCIA	29.000,00	31.883,98	31.883,98
01000	912	48900	TRANSF GRUPOS MUNICIPALES	95.000,00	96.927,72	96.927,72
01003	943	46700	TRANS CONSORC PREV INCENDIOS	2.400.000,00	2.763.888,66	2.763.888,66
01007	161	48907	OTRAS TRANSF. JUNTA USUARIOS ACUIFERO PONIENTE	40.000,00	43.205,37	43.205,37
02002	241	48000	TRANSFERENCIAS A FAMILIAS E INSTITUCIONES	0,00	0,00	0,00
02003	320	48910	OTRAS TRANSF EDUCACION/ CULTURA	140.000,00	137.134,89	137.134,89
02004	330	48910	OTRAS TRANSF EDUCACION/ CULTURA	260.000,00	214.503,80	214.503,80
02009	341	48908	OTRAS TRANSF DEPORTES Y FESTEJOS	622.000,00	607.442,66	607.442,66
03101	311	48910	OTRAS TRANSFERENCIAS SALUD Y CONSUMO/ AGENDA URBANA	12.500,00	11.000,00	11.000,00
03103	943	46701	TRANSF CONSORCIO RESIDUOS	3.660.000,00	3.646.827,64	3.646.827,64
03301	943	46704	TRANSF CTES CONSORCIO TRANSPORTES	45.000,00	42.746,00	42.746,00
03400	920	48901	OTRAS TRANSF(FAMP-FEMP-RADEL-OICI)	20.000,00	21.274,54	21.274,54
03400	920	48907	OTRAS TRANSF. JUNTA USUARIOS ACUIFERO PONIENTE	256.600,00	258.160,76	258.160,76
04000	2312	48001	AYUDAS PERSONAS SIN HOGAR	15.000,00	1.628,65	1.628,65
04000	2312	48003	AYUDAS ECONOMICO FAMILIARES	220.000,00	290.206,55	290.206,55
04000	2312	48004	AYUDAS EMERGENCIA SOCIAL	120.000,00	86.330,87	86.330,87
04000	2312	48005	PROGRAMA GARANTIA HABITACIONAL	120.000,00	26.480,00	26.480,00
04000	2312	48006	AYUDAS SOLIDARIDAD	50.000,00	0,00	0,00
04001	2312	48902	OTRAS TRANSF SOCIALES	70.000,00	69.115,96	69.115,96
04200	2312	48100	TRANSFERENCIA RESIDENCIA COMPENSACION	0,00	0,00	0,00
04200	2312	48910	OTRAS TRANSFERENCIAS MAYORES Y MUJERES	45.000,00	41.100,00	41.100,00
05004	912	48000	TRANSFERENCIAS DE COMERCIO	58.000,00	123.500,00	123.500,00
05004	4311	48000	TRANSFERENCIAS	0,00	0,00	0,00
				8.278.100,00	8.513.358,05	8.513.358,05

En relación a los Gastos por Transferencias de Capital, el Ayuntamiento ha ejecutado el presupuesto en las siguientes cantidades:

Org.	Pro.	Eco.	Descripción	Créditos Iniciales	Obligaciones Reconocidas	Pagos Realizados
01000	459	76100	PLANES PROVINCIALES DE COOPERACION	471.800,00	0,00	0,00
01000	912	78000	TRANSFERENCIAS	198.000,00	197.647,65	197.647,65
01000	1532	76100	PLANES PROVINCIALES DE COOPERACION	0,00	72.915,11	72.915,11
02004	330	78000	TRANSFERENCIAS	100.000,00	100.000,00	100.000,00
03103	943	76701	TRANSF CAP CONSORC. RESIDUOS PONIENTE	0,00	0,00	0,00
				769.800,00	370.562,76	370.562,76

16. PROVISIONES Y CONTINGENCIAS.

El Ayuntamiento de Roquetas de Mar no tiene provisiones reconocidas en el balance, debido a que no estima que ocurra un pasivo sobre el que exista incertidumbre acerca de su cuantía o vencimiento.

Plaza de la Constitución, 1
04740 Roquetas de Mar, Almería
Tels.: 950 33 85 85 – 950 33 86 19
Fax: 950 32 15 14

17. INFORMACIÓN SOBRE MEDIO AMBIENTE

17.1 Información sobre las obligaciones reconocidas en el ejercicio con cargo a cada grupo de programas de la política de gasto 17 "Medio Ambiente"

AYUNTAMIENTO DE ROQUETAS DE MAR

Fecha Obtención 22/07/2026
Pág. 1

Información sobre el medio ambiente

EJERCICIO 2025

Obligaciones reconocidas en el ejercicio con cargo a la Política de Gasto 17 'Medio Ambiente'

GRUPO DE PROGRAMAS (MEDIO AMBIENTE)		
CÓDIGO	DESCRIPCIÓN	IMPORTE
170	ADMINISTRACIÓN GENERAL DEL MEDIO AMBIENTE.	1.066.939,75
171	PARQUES Y JARDINES.	6.325.833,39
	TOTAL	7.392.773,14

17.2 Beneficios fiscales por razones medioambientales que afecten a los tributos propios.

La Ordenanza Fiscal Reguladora del Impuesto sobre Vehículos de Tracción Mecánica del Ayuntamiento de Roquetas de Mar (IVTM), recoge una bonificación del 75% de la cuota del impuesto para los vehículos de motor eléctrico y/o híbridos y/o vehículos que utilicen gas como combustible. El vehículo debe estar homologado como tal de fábrica, incorporando dispositivos catalizadores, adecuados a su clase y modelo, que minimicen las emisiones contaminantes.

Durante el ejercicio 2025 se han otorgado 254 bonificaciones por este concepto

18. ACTIVOS EN ESTADO DE VENTA

El Ayuntamiento de Roquetas de Mar no dispone de activos en estado de venta.

19. PRESENTACIÓN POR ACTIVIDADES DE LA CUENTA DEL RESULTADO ECONÓMICO PATRIMONIAL

La cuenta del resultado económico patrimonial clasificando los gastos económicos incluidos en la misma por actividades es la siguiente:

Plaza de la Constitución, 1
04740 Roquetas de Mar, Almería
Tels.: 950 33 85 85 – 950 33 86 19
Fax: 950 32 15 14

AYUNTAMIENTO DE ROQUETAS DE MAR

Fecha Obtención *25/05/2026*
Ejercicio: 2025

19. PRESENTACIÓN POR ACTIVIDADES DE LA CUENTA DEL RESULTADO ECONÓMICO PATRIMONIAL

GASTOS		EJERCICIO 2025			EJERCICIO 2024			INGRESOS	EJERCICIO 2025	EJERCICIO 2024
CÓDIGO GRUPO DE PROGRAMAS	DESCRIPCIÓN GRUPO DE PROGRAMAS	PRESUPUESTARIOS	NO PRESUPUESTARIOS	TOTAL	PRESUPUESTARIOS	NO PRESUPUESTARIOS	TOTAL			
000	AMORTIZACIÓN INMOVILIZADO	0,00	7.479.164,08	7.479.164,08	0,00	0,00	0,00	Ingresos de gestión ordinaria	119.160.721,31	117.884.935,91
002	PÉRDIDAS POR DETERIORO	0,00	28.171.307,06	28.171.307,06	0,00	26.205.591,36	26.205.591,36	Ingresos financieros	2.120.367,96	2.351.776,42
003	Otros Gastos	0,00	1.641.730,13	1.641.730,13	0,00	308.588,11	308.588,11	OTROS INGRESOS	26.269.741,29	24.827.595,54
011	DEUDA PÚBLICA.	224.015,01	0,00	224.015,01	32.706,82	0,00	32.706,82			
130	ADMINISTRACIÓN GENERAL DE LA SEGURIDAD Y PROTECCIÓN CIVIL.	541.878,19	0,00	541.878,19	552.553,52	0,00	552.553,52			
132	SEGURIDAD Y ORDEN PÚBLICO.	7.434.686,87	0,00	7.434.686,87	7.472.672,47	0,00	7.472.672,47			
133	ORDENACIÓN DEL TRÁFICO Y DEL ESTACIONAMIENTO.	112.362,63	0,00	112.362,63	65.806,50	0,00	65.806,50			

Fecha Obtención *25/05/2026*
Ejercicio: 2025

19. PRESENTACIÓN POR ACTIVIDADES DE LA CUENTA DEL RESULTADO ECONÓMICO PATRIMONIAL

GASTOS		EJERCICIO 2025			EJERCICIO 2024			INGRESOS	EJERCICIO 2025	EJERCICIO 2024
CÓDIGO GRUPO DE PROGRAMAS	DESCRIPCIÓN GRUPO DE PROGRAMAS	PRESUPUESTARIOS	NO PRESUPUESTARIOS	TOTAL	PRESUPUESTARIOS	NO PRESUPUESTARIOS	TOTAL			
134	MOVILIDAD URBANA	105.122,41	0,00	105.122,41	39.273,63	0,00	39.273,63			
135	PROTECCIÓN CIVIL	156.387,27	0,00	156.387,27	137.577,57	0,00	137.577,57			
150	ADMINISTRACIÓN GENERAL DE VIVIENDA Y URBANISMO.	1.389.796,51	0,00	1.389.796,51	1.216.583,47	0,00	1.216.583,47			
151	URBANISMO: PLANEAMIENTO, GESTIÓN, EJECUCIÓN Y DISCIPLINA URB	3.674.734,66	0,00	3.674.734,66	4.064.881,25	0,00	4.064.881,25			
153	VIAS PÚBLICAS	2.596.646,44	0,00	2.596.646,44	3.801.944,62	0,00	3.801.944,62			
161	ABASTECIMIENTO DOMICILIARIO DE AGUA	43.205,37	0,00	43.205,37	83.112,78	0,00	83.112,78			
162	RECOGIDA, GESTIÓN Y TRATAMIENTO DE RESIDUOS.	6.122.810,11	0,00	6.122.810,11	6.024.738,15	0,00	6.024.738,15			

Plaza de la Constitución, 1
04740 Roquetas de Mar, Almería
Tels.: 950 33 85 85 – 950 33 86 19
Fax: 950 32 15 14

AYUNTAMIENTO DE ROQUETAS DE MAR

Fecha Obtención *25/05/2026*
Ejercicio: 2025

19. PRESENTACIÓN POR ACTIVIDADES DE LA CUENTA DEL RESULTADO ECONÓMICO PATRIMONIAL

GASTOS		EJERCICIO 2025			EJERCICIO 2024			INGRESOS	EJERCICIO 2025	EJERCICIO 2024
CÓDIGO GRUPO DE PROGRAMAS	DESCRIPCIÓN GRUPO DE PROGRAMAS	PRESUPUESTARIOS	NO PRESUPUESTARIOS	TOTAL	PRESUPUESTARIOS	NO PRESUPUESTARIOS	TOTAL			
163	LIMPIEZA VIARIA.	6.960.444,37	0,00	6.960.444,37	6.712.389,69	0,00	6.712.389,69			
164	CEMENTERIO Y SERVICIOS FUNERARIOS.	142.999,13	0,00	142.999,13	108.325,96	0,00	108.325,96			
165	ALUMBRADO PÚBLICO.	2.617.318,82	0,00	2.617.318,82	1.923.185,19	0,00	1.923.185,19			
170	ADMINISTRACIÓN GENERAL DEL MEDIO AMBIENTE.	1.110.033,61	0,00	1.110.033,61	730.553,96	0,00	730.553,96			
171	PARQUES Y JARDINES.	6.325.833,39	0,00	6.325.833,39	7.601.306,58	0,00	7.601.306,58			
231	ASISTENCIA SOCIAL PRIMARIA	10.951.850,54	0,00	10.951.850,54	9.438.742,01	0,00	9.438.742,01			
239	SERVICIOS SOCIALES Y PROMOCIÓN SOCIAL.	32.267,56	0,00	32.267,56	38.297,84	0,00	38.297,84			

Fecha Obtención *25/05/2026*
Ejercicio: 2025

19. PRESENTACIÓN POR ACTIVIDADES DE LA CUENTA DEL RESULTADO ECONÓMICO PATRIMONIAL

GASTOS		EJERCICIO 2025			EJERCICIO 2024			INGRESOS	EJERCICIO 2025	EJERCICIO 2024
CÓDIGO GRUPO DE PROGRAMAS	DESCRIPCIÓN GRUPO DE PROGRAMAS	PRESUPUESTARIOS	NO PRESUPUESTARIOS	TOTAL	PRESUPUESTARIOS	NO PRESUPUESTARIOS	TOTAL			
241	FOMENTO DEL EMPLEO.	3.517.502,75	0,00	3.517.502,75	694.000,33	0,00	694.000,33			
311	PROTECCIÓN DE LA SALUBRIDAD PÚBLICA	863.501,20	0,00	863.501,20	817.431,38	0,00	817.431,38			
320	ADMINISTRACIÓN GENERAL DE EDUCACIÓN.	1.106.472,98	0,00	1.106.472,98	941.479,04	0,00	941.479,04			
323	FUNCIONAMIENTO DE CENTROS DE ENSEÑANZA PREESCOLAR Y	3.203.058,95	0,00	3.203.058,95	2.900.295,20	0,00	2.900.295,20			
326	SERVICIOS COMPLEMENTARIOS DE EDUCACIÓN	15.740,45	0,00	15.740,45	19.067,45	0,00	19.067,45			
330	ADMINISTRACIÓN GENERAL DE CULTURA.	993.385,50	0,00	993.385,50	875.689,88	0,00	875.689,88			
332	BIBLIOTECAS Y ARCHIVOS.	64.087,65	0,00	64.087,65	143.152,08	0,00	143.152,08			

Plaza de la Constitución, 1
04740 Roquetas de Mar, Almería
Tels.: 950 33 85 85 – 950 33 86 19
Fax: 950 32 15 14

AYUNTAMIENTO DE ROQUETAS DE MAR

Fecha Obtención *25/05/2026*
Ejercicio: 2025

19. PRESENTACIÓN POR ACTIVIDADES DE LA CUENTA DEL RESULTADO ECONÓMICO PATRIMONIAL

GASTOS		EJERCICIO 2025			EJERCICIO 2024			INGRESOS	EJERCICIO 2025	EJERCICIO 2024
CÓDIGO GRUPO DE PROGRAMAS	DESCRIPCIÓN GRUPO DE PROGRAMAS	PRESUPUESTARIOS	NO PRESUPUESTARIOS	TOTAL	PRESUPUESTARIOS	NO PRESUPUESTARIOS	TOTAL			
333	EQUIPAMIENTOS CULTURALES Y MUSEOS	258.751,69	0,00	258.751,69	304.913,17	0,00	304.913,17			
334	PROMOCIÓN CULTURAL.	4.852.648,27	0,00	4.852.648,27	4.661.036,04	0,00	4.661.036,04			
338	FIESTAS POPULARES Y FESTEJOS.	2.247.850,42	0,00	2.247.850,42	2.049.383,57	0,00	2.049.383,57			
340	ADMINISTRACIÓN GENERAL DE DEPORTES.	1.668.494,34	0,00	1.668.494,34	1.228.722,69	0,00	1.228.722,69			
341	PROMOCIÓN Y FOMENTO DEL DEPORTE.	1.686.310,55	0,00	1.686.310,55	1.440.847,80	0,00	1.440.847,80			
342	INSTALACIONES DEPORTIVAS.	1.336.766,66	0,00	1.336.766,66	1.185.276,97	0,00	1.185.276,97			
410	ADMINISTRACIÓN GENERAL DE AGRICULTURA, GANADERÍA Y PESCA.	254.009,46	0,00	254.009,46	99.005,39	0,00	99.005,39			

Fecha Obtención *25/05/2026*
Ejercicio: 2025

19. PRESENTACIÓN POR ACTIVIDADES DE LA CUENTA DEL RESULTADO ECONÓMICO PATRIMONIAL

GASTOS		EJERCICIO 2025			EJERCICIO 2024			INGRESOS	EJERCICIO 2025	EJERCICIO 2024
CÓDIGO GRUPO DE PROGRAMAS	DESCRIPCIÓN GRUPO DE PROGRAMAS	PRESUPUESTARIOS	NO PRESUPUESTARIOS	TOTAL	PRESUPUESTARIOS	NO PRESUPUESTARIOS	TOTAL			
430	ADMÓN GENERAL DE COMERCIO, TURISMO Y PYMES.	2.331.518,87	0,00	2.331.518,87	2.411.347,21	0,00	2.411.347,21			
431	COMERCIO.	285.098,60	0,00	285.098,60	170.095,97	0,00	170.095,97			
440	ADMINISTRACIÓN GENERAL DEL TRANSPORTE.	108.593,94	0,00	108.593,94	162.332,65	0,00	162.332,65			
442	INFRAESTRUCTURAS DEL TRANSPORTE.	26.937,93	0,00	26.937,93	12.871,44	0,00	12.871,44			
459	OTRAS INFRAESTRUCTURAS.	55.005,35	0,00	55.005,35	27.157,08	0,00	27.157,08			
491	SOCIEDAD DE LA INFORMACIÓN.	86.985,28	0,00	86.985,28	110.222,02	0,00	110.222,02			
493	PROTECCIÓN DE CONSUMIDORES Y USUARIOS	0,00	0,00	0,00	14.978,00	0,00	14.978,00			

Plaza de la Constitución, 1
04740 Roquetas de Mar, Almería
Tels.: 950 33 85 85 – 950 33 86 19
Fax: 950 32 15 14

AYUNTAMIENTO DE ROQUETAS DE MAR

Fecha Obtención *25/05/2026*
Ejercicio: 2025

19. PRESENTACIÓN POR ACTIVIDADES DE LA CUENTA DEL RESULTADO ECONÓMICO PATRIMONIAL

GASTOS		EJERCICIO 2025			EJERCICIO 2024			INGRESOS	EJERCICIO 2025	EJERCICIO 2024
CÓDIGO GRUPO DE PROGRAMAS	DESCRIPCIÓN GRUPO DE PROGRAMAS	PRESUPUESTARIOS	NO PRESUPUESTARIOS	TOTAL	PRESUPUESTARIOS	NO PRESUPUESTARIOS	TOTAL			
912	ÓRGANOS DE GOBIERNO.	4.314.634,81	0,00	4.314.634,81	4.052.425,60	0,00	4.052.425,60			
920	ADMINISTRACIÓN GENERAL .	7.325.294,89	0,00	7.325.294,89	7.175.312,58	0,00	7.175.312,58			
923	INFORMACIÓN BÁSICA Y ESTADÍSTICA.	774.735,11	0,00	774.735,11	787.871,55	0,00	787.871,55			
931	POLÍTICA ECONÓMICA Y FISCAL.	423.358,19	0,00	423.358,19	490.889,49	0,00	490.889,49			
932	GESTIÓN DEL SISTEMA TRIBUTARIO.	1.321.127,97	0,00	1.321.127,97	1.397.269,85	0,00	1.397.269,85			
933	GESTIÓN DEL PATRIMONIO.	284.424,01	0,00	284.424,01	322.300,94	0,00	322.300,94			
934	GESTIÓN DE LA DEUDA Y DE LA TESORERÍA.	403.135,57	0,00	403.135,57	384.624,74	0,00	384.624,74			

Fecha Obtención *25/05/2026*
Ejercicio: 2025

19. PRESENTACIÓN POR ACTIVIDADES DE LA CUENTA DEL RESULTADO ECONÓMICO PATRIMONIAL

GASTOS		EJERCICIO 2025			EJERCICIO 2024			INGRESOS	EJERCICIO 2025	EJERCICIO 2024
CÓDIGO GRUPO DE PROGRAMAS	DESCRIPCIÓN GRUPO DE PROGRAMAS	PRESUPUESTARIOS	NO PRESUPUESTARIOS	TOTAL	PRESUPUESTARIOS	NO PRESUPUESTARIOS	TOTAL			
943	TRANSFERENCIAS A OTRAS ENTIDADES LOCALES.	6.453.462,30	0,00	6.453.462,30	6.892.228,62	0,00	6.892.228,62			
	TOTAL	96.805.286,58	37.292.201,27	134.097.487,85	91.816.880,74	26.514.179,47	118.331.060,21	**TOTAL**	147.550.830,56	145.064.307,8

Plaza de la Constitución, 1
04740 Roquetas de Mar, Almería
Tels.: 950 33 85 85 – 950 33 86 19
Fax: 950 32 15 14

20. OPERACIONES POR ADMINISTRACIÓN DE RECURSOS POR CUENTA DE OTROS ENTES PÚBLICOS

Las operaciones por administración de recursos por cuenta de otros entes públicos, contablemente deban ser registradas a través de cuentas del subgrupo 45 "Deudores y acreedores por administración de recursos por cuenta de otros entes públicos".

AYUNTAMIENTO DE ROQUETAS DE MAR

Fecha Obtención 22/07/2026
Pág. 1

OPERACIONES POR ADMINISTRACIÓN DE RECURSOS POR CUENTA DE OTROS ENTES PÚBLICOS

OBLIGACIONES DERIVADAS DE LA GESTIÓN — EJERCICIO 2025

ENTE TITULAR		CONCEPTO		PENDIENTE DE PAGO A 1 DE ENERO	MODIFICACIONES SALDO INICIAL	RECAUDACIÓN LÍQUIDA	REINTEGROS	TOTAL A PAGAR	PAGOS REALIZADOS	PENDIENTES DE PAGO A 31 DE DICIEMBRE
NIF	DENOMINACIÓN	CÓDIGO	DESCRIPCIÓN							
P0400000F	EXCMA DIPUTACION PROVINCIAL DE ALMERIA	130	RECARGO PROV IAE 2010 -2020	232,80		86,21		319,01		319,01
		131	RECARGO PROV IAE 2011-2021	267,53		248,35		515,88		515,88
		132	RECARGO PROV IAE 2012-2022	841,14		222,89		1.064,03		1.064,03
		133	RECARGO PROV IAE 2013-2023	159.291,37		13.192,36		172.483,73		172.483,73
		135	RECARGO PROV IAE 2015-2025	86,87				86,87		86,87
		136	RECARGO PROV. IAE 2016	187,97				187,97		187,97
		137	RECARGO PROV. IAE 2007-2017	2.437,89				2.437,89		2.437,89
		138	RECARGO PROVINCIAL IAE 2008-2018	565,01		2.585,96		3.150,97		3.150,97
		139	RECARGO PROVINCIAL IAE 2009/2019	778,89		1.054,50		1.833,39		1.833,39
TOTAL				164.689,47		17.390,27		182.079,74		182.079,74
TOTAL				164.689,47		17.390,27		182.079,74		182.079,74

21. OPERACIONES NO PRESUPUESTARIAS DE TESORERÍA

Se presenta la información sobre las operaciones no presupuestarias de tesorería que comprenden aquellas operaciones realizadas durante el ejercicio que hayan dado lugar al nacimiento o extinción de: - Deudores y acreedores que, de acuerdo con la normativa vigente para la entidad, no deben imputarse al presupuesto, ni en el momento de nacimiento ni en el de su vencimiento. - Partidas representativas de cobros y pagos pendientes de aplicación definitiva, tanto por operaciones presupuestarias como no presupuestarias.

21.1 Estado de deudores no presupuestarios

Plaza de la Constitución, 1
04740 Roquetas de Mar, Almería
Tels.: 950 33 85 85 – 950 33 86 19
Fax: 950 32 15 14

AYUNTAMIENTO DE ROQUETAS DE MAR

AYUNTAMIENTO DE ROQUETAS DE MAR

Fecha Obtención 22/07/2026
Pág. 1

ESTADO DE DEUDORES NO PRESUPUESTARIOS

EJERCICIO: 2025

DEUDORES

CUENTA	CONCEPTO		SALDO 1 DE ENERO	MODIFICACIONES SALDO INICIAL	CARGOS REALIZADOS EN EJERCICIO	TOTAL DEUDORES	ABONOS REALIZADOS EN EJERCICIO	DEUDORES PENDIENTES DE COBRO A 31 DE DICIEMBRE
	CÓDIGO	DESCRIPCIÓN						
4400	10042	DEUDORES POR I.V.A.			3.118,12	3.118,12	2.366,42	751,70
TOTAL CUENTA					3.118,12	3.118,12	2.366,42	751,70
4490	10900	OTROS DEUDORES NO PRESUPUESTARIOS	1.007,88			1.007,88		1.007,88
TOTAL CUENTA			1.007,88			1.007,88		1.007,88
4700	10040	HACIENDA PUBLICA DEUDORA POR I.V.A.	25.643,71			25.643,71		25.643,71
TOTAL CUENTA			25.643,71			25.643,71		25.643,71
4720	90001	HACIENDA PUBLICA I.V.A. SOPORTADO	388.500,00			388.500,00		388.500,00
TOTAL CUENTA			388.500,00			388.500,00		388.500,00
5660	10001	DEPOSITOS CONSTITUIDOS	1.393.568,53			1.393.568,53		1.393.568,53
TOTAL CUENTA			1.393.568,53			1.393.568,53		1.393.568,53
TOTAL			1.808.720,12		3.118,12	1.811.838,24	2.366,42	1.809.471,82

21.2 Estado de acreedores no presupuestarios

AYUNTAMIENTO DE ROQUETAS DE MAR

Fecha Obtención 22/07/2026
Pág. 1

ESTADO DE ACREEDORES NO PRESUPUESTARIOS

EJERCICIO: 2025

ACREEDORES

CUENTA	CONCEPTO		SALDO 1 DE ENERO	MODIFICACIONES SALDO INICIAL	ABONOS REALIZADOS EN EJERCICIO	TOTAL ACREEDORES	CARGOS REALIZADOS EN EJERCICIO	ACREEDORES PDTES. DE PAGO A 31 DE DICIEMBRE
	CÓDIGO	DESCRIPCIÓN						
4100	20049	ACREEDORES POR I.V.A.	388.500,00			388.500,00		388.500,00
TOTAL CUENTA			388.500,00			388.500,00		388.500,00
4190	20081	FIANZAS EJECUCION CONTRATOS	780.165,77		269.548,47	1.049.714,24	184.882,72	864.831,52
4190	20083	FIANZAS PROVISIONALES	54.388,18		555,37	54.943,55	300,51	54.643,04
4190	20085	FIANZAS OBRAS E INSTALACIONES PARTICULARES	2.314.787,13		463.111,54	2.777.898,67	187.792,00	2.590.106,67
4190	20100	DEPOSITOS DE PARTICULARES A CORTO PLAZO	970,00		660,00	1.630,00	840,00	790,00
4190	20500	OTROS ACREED NO/PRES: REHBILITACION VVDAS	2.640,38			2.640,38		2.640,38
4190	20550	OTROS ACREEDORES NO PRESPUESTARIOS	31.612,15		8.144,95	39.757,10	8.144,95	31.612,15
4190	20555	OTROS ACREED. NO PRESUPT:TEATRO AUDITORIO	680,00			680,00		680,00
4190	20800	OTROS ACREEDORES NO PRESUP: REINTEGROS PAGOS INDEB. NOMINAS.	2.765,33		11.107,77	13.873,10	11.747,52	2.125,58
TOTAL CUENTA			3.188.008,94		753.128,10	3.941.137,04	393.707,70	3.547.429,34
4750	20040	HACIENDA PUBLICA ACREEDORA POR I.V.A.			50.910,38	50.910,38	50.010,38	900,00
TOTAL CUENTA					50.910,38	50.910,38	50.010,38	900,00
4751	20001	I.R.P.F. RETENCION TRABAJO PERSONAL	664.651,73		4.719.444,78	5.384.096,51	4.708.104,29	675.992,22

Plaza de la Constitución, 1
04740 Roquetas de Mar, Almería
Tels.: 950 33 85 85 – 950 33 86 19
Fax: 950 32 15 14

AYUNTAMIENTO DE ROQUETAS DE MAR

AYUNTAMIENTO DE ROQUETAS DE MAR

Fecha Obtención 22/07/2026
Pág. 2

ESTADO DE ACREEDORES NO PRESUPUESTARIOS

EJERCICIO: 2025

ACREEDORES

CUENTA	CONCEPTO		SALDO 1 DE ENERO	MODIFICACIONES SALDO INICIAL	ABONOS REALIZADOS EN EJERCICIO	TOTAL ACREEDORES	CARGOS REALIZADOS EN EJERCICIO	ACREEDORES PDTES. DE PAGO A 31 DE DICIEMBRE
	CÓDIGO	DESCRIPCIÓN						
4751	20003	RETENCION ALQUILERES	702,03		6.171,55	6.873,58	6.312,87	560,71
4751	20004	RETENCION PROF/ARTIST/TRBNALES	7.245,35		45.643,14	52.888,49	44.875,73	8.012,76
TOTAL CUENTA			672.599,11		4.771.259,47	5.443.858,58	4.759.292,89	684.565,69
4760	20030	CUOTA TRABAJADOR SEG SOCIAL	115.847,07		1.448.142,97	1.563.990,04	1.443.231,58	120.758,46
TOTAL CUENTA			115.847,07		1.448.142,97	1.563.990,04	1.443.231,58	120.758,46
4769	20210	MUFAFE	239,39		465,12	704,51	686,52	17,99
4769	20211	DERECHOS PASIVOS	472,16		1.062,36	1.534,52	1.416,48	118,04
TOTAL CUENTA			711,55		1.527,48	2.239,03	2.103,00	136,03
4770	91001	HACIENDA PUBLICA I.V.A. REPERCUTIDO	6.919,61		42.014,59	48.934,20	50.910,38	-1.976,18
TOTAL CUENTA			6.919,61		42.014,59	48.934,20	50.910,38	-1.976,18
5600	20080	FIANZAS A EXTINGUIR	313.590,12			313.590,12		313.590,12
TOTAL CUENTA			313.590,12			313.590,12		313.590,12
5610	20051	PLAN JUBILACION PERSONAL			95.520,00	95.520,00	95.520,00	
5610	20052	RETENCIONES ANTICIPOS NOMINAS	7.393,18		65.314,66	72.707,84	70.874,00	1.833,84
5610	20053	RETENCION ASOC FUNCIONARIOS LOCALES	390,00		4.600,00	4.990,00	4.640,00	350,00

AYUNTAMIENTO DE ROQUETAS DE MAR

Fecha Obtención 22/07/2026
Pág. 3

ESTADO DE ACREEDORES NO PRESUPUESTARIOS

EJERCICIO: 2025

ACREEDORES

CUENTA	CONCEPTO		SALDO 1 DE ENERO	MODIFICACIONES SALDO INICIAL	ABONOS REALIZADOS EN EJERCICIO	TOTAL ACREEDORES	CARGOS REALIZADOS EN EJERCICIO	ACREEDORES PDTES. DE PAGO A 31 DE DICIEMBRE
	CÓDIGO	DESCRIPCIÓN						
5610	20060	RETENCIONES JUDICIALES DE HABERES	6.272,02		48.395,32	54.667,34	47.743,60	6.923,74
5610	20070	CUOTAS CENTRALES SINDICALES	1.041,40		8.363,30	9.404,70	8.478,40	926,30
5610	20120	OTROS DEPOSITOS DE PARTICULARES	1.850,80			1.850,80		1.850,80
5610	20150	RECARGO PROVINCIAL	199.118,38		251.500,10	450.618,48	199.118,38	251.500,10
TOTAL CUENTA			216.065,78		473.693,38	689.759,16	426.374,38	263.384,78
TOTAL			4.902.242,18		7.540.676,37	12.442.918,55	7.125.630,31	5.317.288,24

Plaza de la Constitución, 1
04740 Roquetas de Mar, Almería
Tels.: 950 33 85 85 – 950 33 86 19
Fax: 950 32 15 14

21.3 Estado de partidas pendientes de aplicación

a) Cobros pendientes de aplicación

AYUNTAMIENTO DE ROQUETAS DE MAR

OPERACIONES NO PRESUPUESTARIAS DE TESORERÍA

Fecha Obtención 22/07/2026
Pág. 1
EJERCICIO: 2025

COBROS PENDIENTES DE APLICACIÓN

CUENTA	CONCEPTO		COBROS PDTES. DE APLICACIÓN A 1 DE ENERO	MODIFICACIONES SALDO INICIAL	COBROS REALIZADOS EN EJERCICIO	TOTAL COBROS PDTES. APLICACIÓN	COBROS APLICADOS EN EJERCICIO	COBROS PDTES. DE APLICACIÓN A 31 DE DICIEMBRE
	CÓDIGO	DESCRIPCIÓN						
5540	30002	INGRESOS EN CUENTAS OPERATIVAS PENDIENTES DE APLICACION	2.600.939,34		851.105,39	3.452.044,73	3.317.783,53	134.261,20
5540	30003	INGRES.EN CTAS.RESTRINGIDAS DE RECAUDAC.PENDTES.APLICACION	861.478,98		5.608.720,28	6.470.199,26	5.559.456,17	910.743,09
5540	30008	INGRESOS EN OTROS SIN CLASIFICAR PENDIENTES DE APLICACION			577.464,77	577.464,77	577.464,77	
5540	30009	PENDIENTE DE APLICACIÓN	527.630,32		59.642.715,69	60.170.346,01	59.487.552,26	682.793,75
TOTAL CUENTA			3.990.048,64		66.680.006,13	70.670.054,77	68.942.256,73	1.727.798,04
TOTAL			3.990.048,64		66.680.006,13	70.670.054,77	68.942.256,73	1.727.798,04

b) Pagos pendientes de aplicación

AYUNTAMIENTO DE ROQUETAS DE MAR

OPERACIONES NO PRESUPUESTARIAS DE TESORERÍA

Fecha Obtención 22/07/2026
Pág. 1
EJERCICIO: 2025

PAGOS PENDIENTES DE APLICACIÓN

CUENTA	CONCEPTO		PAGOS PDTES. APLICACIÓN A 1 DE ENERO	MODIFICACIONES SALDO INICIAL	PAGOS REALIZADOS EN EJERCICIO	TOTAL PAGOS PDTES. APLICACIÓN	PAGOS APLICADOS EN EJERCICIO	PAGOS PDTES. DE APLICACIÓN A 31 DE DICIEMBRE
	CÓDIGO	DESCRIPCIÓN						
5550	40001	PAGOS PENDIENTES DE APLICACION	3,64		23.760,00	23.763,64	23.760,00	3,64
TOTAL CUENTA			3,64		23.760,00	23.763,64	23.760,00	3,64
5581	42000	PROVISIONES FONDOS PARA ANTICIPOS DE CAJA FIJA PTES. DE J	2.861,20		12.729,46	15.590,66	12.729,46	2.861,20
TOTAL CUENTA			2.861,20		12.729,46	15.590,66	12.729,46	2.861,20
5585	45000	LIBRAMIENTOS PARA PROVISIONES DE FONDOS	3.135,14		12.729,46	15.864,60	15.864,60	
TOTAL CUENTA			3.135,14		12.729,46	15.864,60	15.864,60	
TOTAL			5.999,98		49.218,92	55.218,90	52.354,06	2.864,84

Plaza de la Constitución, 1
04740 Roquetas de Mar, Almería
Tels.: 950 33 85 85 – 950 33 86 19
Fax: 950 32 15 14

22. CONTRATACIÓN ADMINISTRATIVA.

AYUNTAMIENTO DE ROQUETAS DE MAR

Fecha Obtención 22/07/2026
Ejercicio: 2025

CONTRATACIÓN ADMINISTRATIVA. PROCEDIMIENTOS DE ADJUDICACIÓN

TIPO DE CONTRATO	PROCEDIMIENTO ABIERTO			PROCEDIMIENTO RESTRINGIDO			PROCEDIMIENTO NEGOCIADO			DIÁLOGO COMPETITIVO	ADJUDICACIÓN DIRECTA	TOTAL
	MULTIPLIC. CRITERIO	ÚNICO CRITERIO	TOTAL	MULTIPLIC. CRITERIO	ÚNICO CRITERIO	TOTAL	CON PUBLICIDAD	SIN PUBLICIDAD	TOTAL			
- De Obras	19.994.237,69	56.672,33	20.050.910,02								725.074,88	20.775.984,90
- De suministro	8.506.574,01	2.346.797,15	10.853.371,16		370.202,50	370.202,50		121.116,16	121.116,16		508.326,04	11.853.015,86
- Patrimoniales	399.500,00	18.000,00	417.500,00								605.000,00	1.022.500,00
- De gestión de servicios públicos	15.277.158,89		15.277.158,89									15.277.158,89
- De servicios	28.143.480,96	4.123.818,20	32.267.299,16	2.067,73		2.067,73		2.695.753,36	2.695.753,36		1.384.342,17	36.349.462,42
- De concesion de obra publica												
- De colaboración entre el sector publico y el sector privado												
- De caracter administrativo especial												
- Otros	41.566,52		41.566,52									41.566,52
TOTAL	72.362.518,07	6.545.287,68	78.907.805,75	2.067,73	370.202,50	372.270,23		2.816.869,52	2.816.869,52		3.222.743,09	85.319.688,59

23. VALORES RECIBIDOS EN DEPÓSITO

Se informa sobre cada uno de los conceptos mediante los que se registran contablemente los valores depositados.

AYUNTAMIENTO DE ROQUETAS DE MAR

Fecha Obtención 22/07/2026
Pág. 1

ESTADO DE VALORES RECIBIDOS EN DEPÓSITO

EJERCICIO: 2025

CONCEPTO	DESCRIPCIÓN	SALDO 1 DE ENERO	MODIFICACIONES SALDO INICIAL	DEPÓSITOS RECIBIDOS EN EJERCICIO	TOTAL DEPÓSITOS RECIBIDOS	DEPÓSITOS CANCELADOS	DEPÓSITOS PENDIENTES DE DEVOLUCIÓN A 31 DE DICIEMBRE
70300	OTROS VALORES EN GARTIA. DE APLAZAMIENTOS Y FRACCIONAM.	43.185,92			43.185,92		43.185,92
70800	OTROS VALORES EN DEPOSITO	18.386.585,82		2.104.052,48	20.490.638,30	424.387,62	20.066.250,68
	TOTAL	18.429.771,74		2.104.052,48	20.533.824,22	424.387,62	20.109.436,60

Plaza de la Constitución, 1
04740 Roquetas de Mar, Almería
Tels.: 950 33 85 85 – 950 33 86 19
Fax: 950 32 15 14

24. INFORMACIÓN PRESUPUESTARIA

La información a suministrar versa sobre los aspectos que se detallan y se presentará, al menos, al mismo nivel de desagregación que en el Estado de Liquidación del Presupuesto.

Se recoge en este punto información relativa al ejercicio corriente, tanto de gasto como de ingreso, información de ejercicios cerrados, así como información sobre operaciones realizadas con cargo a presupuestos de ejercicios futuros. Asimismo, también se incluye información sobre los proyectos de gasto y los gastos con financiación afectada y el remanente de tesorería.

Ejercicio corriente

1) Presupuesto de gastos

a) Modificaciones de crédito

AYUNTAMIENTO DE ROQUETAS DE MAR

Fecha Obtención 22/07/2026
Pág. 1

PRESUPUESTO DE GASTOS. EJERCICIO CORRIENTE

MODIFICACIONES DE CRÉDITO EJERCICIO 2025

APLIC. PRESUPUESTARIA	DESCRIPCIÓN	CRÉDITOS EXTRAORD.	SUPLEMENTOS DE CRÉDITO	AMPLIACIONES DE CRÉDITO	TRANSFERENCIAS CRÉDITO		INCORPORACIÓN REMANENTES DE CRÉDITO	CRÉDITOS GENERADOS	BAJAS POR ANULACIÓN	AJUSTES POR PRORROGA	TOTAL MODIFICACIÓN
					POSITIVAS	NEGATIVAS					
01000.151.60000	ADQUISICION DE TERRENOS						2.691.777,38				2.691.777,38
01000.151.62200	Infraestructuras						2.046.822,25				2.046.822,25
01000.151.62201	Edificios y otras construcciones.						577,57				577,57
01000.151.62202	Edificios y otras construcciones						322.700,00				322.700,00
01000.151.63200	Edificios y otras construcciones.						48.380,07				48.380,07
01000.1532.62200	INFRAESTRUCTURAS URBANAS						3.368.931,62				3.368.931,62
01000.1532.62202	Edificios y otras construcciones						12.184,37				12.184,37
01000.1532.62204	Edificios y otras construcciones.						1.739,06				1.739,06
01000.1532.62300	ADQUISICION MAQ INST Y UTILLAJE						56.000,00				56.000,00
01000.1532.76100	PLANES PROVINCIALES DE COOPERACION						124.887,96				124.887,96
01000.2312.62201	Edificios y otras construcciones.						4.014,94				4.014,94
01000.2312.62202	Edificios y otras construcciones						1.163.605,77				1.163.605,77
01000.2312.62500	MOBILIARIO Y ENSERES						359.994,00				359.994,00
01000.459.76100	PLANES PROVINCIALES DE COOPERACION						204.000,00				204.000,00
01000.912.20400	ALQUILER MATERIAL TRANSPORTE						2.950,86				2.950,86
01000.912.21400	REP/MANT. MATERIAL DE TRANSPORTE						11.048,33				11.048,33
01000.912.22000	MAT OFICINA ORDN NO INVENT						522,93				522,93
01000.912.22103	COMBUSTIBLE Y CARBURANTES						5.884,79				5.884,79
01000.912.22400	PRIMAS DE SEGUROS						1.240,37				1.240,37
01000.912.22601	ATENC PROTOCOLARIAS Y RPTVAS				12.100,00		11.007,37				23.107,37
01000.912.22700	SERV LIMPIEZA						186.012,09				186.012,09
01000.912.22701	SERVICIO VIGILANCIA						1.321,32				1.321,32
01000.912.23000	DIETAS MIEMBROS CORPORACION						16.260,70				16.260,70
01000.912.23100	LOCOMOCION MIEMBROS CORP.						3.664,79				3.664,79
01000.912.23300	OTRAS INDEMNIZACIONES				25.000,00	20.000,00					5.000,00
01000.912.48000	TRANSFERENCIAS DE PRESIDENCIA						3.383,98				3.383,98
01000.912.48900	TRANSF GRUPOS MUNICIPALES				1.927,72						1.927,72
01000.912.78000	TRANSFERENCIAS				7.000,00		32.711,75				39.711,75
01000.920.62200	edificios y otras construcciones						791.089,70				791.089,70

Plaza de la Constitución, 1
04740 Roquetas de Mar, Almería
Tels.: 950 33 85 85 – 950 33 86 19
Fax: 950 32 15 14

AYUNTAMIENTO DE ROQUETAS DE MAR

MODIFICACIONES DE CRÉDITO EJERCICIO 2025

APLIC. PRESUPUESTARIA	DESCRIPCIÓN	CRÉDITOS EXTRAORD.	SUPLEMENTOS DE CRÉDITO	AMPLIACIONES DE CRÉDITO	TRANSFERENCIAS CRÉDITO		INCORPORACIÓN REMANENTES DE CRÉDITO	CRÉDITOS GENERADOS	BAJAS POR ANULACIÓN	AJUSTES POR PRORROGA	TOTAL MODIFICACIÓN
					POSITIVAS	NEGATIVAS					
01000.920.62201	Edificios y otras construcciones.						5.496.769,79				5.496.769,79
01001.130.20400	ALQUILER MATERIAL TRANSPORTE						40.066,86				40.066,86
01001.130.21300	REP/MANT. MAQUINARIA, INSTA. Y UTILLAJE						8.143,24				8.143,24
01001.130.21400	REP/MANT. MATERIAL DE TRANSPORTE						21.387,63				21.387,63
01001.130.22000	MAT OFICINA ORDN NO INVENT						1.685,69				1.685,69
01001.130.22100	ENERGIA ELECTRICA						19.080,50				19.080,50
01001.130.22103	COMBUSTIBLE Y CARBURANTES						10.489,83				10.489,83
01001.130.22105	PDTOS ALIMENTICIOS						12.984,45				12.984,45
01001.130.22110	PRODUCTOS LIMPIEZA Y ASEO						2.240,33				2.240,33
01001.130.22400	PRIMAS DE SEGUROS						216,30				216,30
01001.130.22700	SERV LIMPIEZA						29.005,57				29.005,57
01001.130.62300	ADQUISICION MAQ INST Y UTILLAJE						6.000,01				6.000,01
01001.132.16000	CUOTAS SEG SOCIAL					251.000,00					-251.000,00
01001.132.62200	EDIFICIOS Y OTRAS CONSTRUCCIONES						284.710,74				284.710,74
01002.491.120	RETRIB BASICAS FUNCIONARIOS					35.000,00					-35.000,00
01002.491.22000	MAT OFICINA ORDN NO INVENT					2.110,00	875,80				-1.234,20
01002.491.22001	PRENSA, LIBROS REVISTAS, PUBLICACIONES					500,00					-500,00
01002.491.22103	COMBUSTIBLE Y CARBURANTES					500,00					-500,00
01002.491.2279900	OTROS SERV					14.190,00					-14.190,00
01002.920.22602	PUBLICIDAD Y PROPAGANDA						47.981,71				47.981,71
01003.135.21300	REP/MANT. MAQUINARIA, INSTA. Y UTILLAJE						850,01				850,01
01003.135.21400	REP/MANT. MATERIAL DE TRANSPORTE						11.757,27				11.757,27
01003.135.22000	MAT OFICINA ORDN NO INVENT						18,82				18,82
01003.135.22103	COMBUSTIBLE Y CARBURANTES						548,83				548,83
01003.135.22400	PRIMAS DE SEGUROS						5.375,28				5.375,28
01003.943.46700	TRANS CONSORC PREV INCENDIOS						465.201,31				465.201,31
01004.920.120	RETRIB BÁSICAS FUNCIONARIOS				1.000,00						1.000,00

MODIFICACIONES DE CRÉDITO EJERCICIO 2025

APLIC. PRESUPUESTARIA	DESCRIPCIÓN	CRÉDITOS EXTRAORD.	SUPLEMENTOS DE CRÉDITO	AMPLIACIONES DE CRÉDITO	TRANSFERENCIAS CRÉDITO		INCORPORACIÓN REMANENTES DE CRÉDITO	CRÉDITOS GENERADOS	BAJAS POR ANULACIÓN	AJUSTES POR PRORROGA	TOTAL MODIFICACIÓN
					POSITIVAS	NEGATIVAS					
01004.920.22000	MAT OFICINA ORDN NO INVENT						2.352,27				2.352,27
01004.920.22001	PRENSA, LIBROS REVISTAS, PUBLICACIONES						22,69				22,69
01004.920.22799	Otros trabajos realizados por otras empresas y profes.						5.009,40				5.009,40
01005.931.22000	MAT OFICINA ORDN NO INVENT						3.741,10				3.741,10
01005.934.21300	REP/MANT. MAQUINARIA, INSTA. Y UTILLAJE						583,34				583,34
01005.934.22100	ENERGIA ELECTRICA						1.487,28				1.487,28
01005.934.22110	PRODUCTOS LIMPIEZA Y ASEO						14.590,04				14.590,04
01005.934.22702	AUDITORIAS					16.927,72					-16.927,72
01006.011.31000	INTERESES		200.000,00								200.000,00
01006.011.91300	AMORTIZACION OP. DE CREDITO LARGO PLAZO	14.640.000,00									14.640.000,00
01007.161.48907	OTRAS TRANSF. JUNTA USUARIOS ACUIFERO PONIENTE				3.300,00						3.300,00
01007.410.21080	MANT.INFR. AGRICOLAS				17.300,00		39.497,51				56.797,51
01007.410.22000	MAT OFICINA ORDN NO INVENT						488,46				488,46
01007.410.22602	PUBLICIDAD Y PROPAGANDA						8.000,00				8.000,00
01007.410.2269951	EXPOSICIONES AGRICOLAS				13.500,00						13.500,00
01007.410.22706	ESTUDIOS Y TRABJOS TECNICOS				4.000,00		14.999,99				18.999,99
02000.920.120	RETRIB BÁSICAS FUNCIONARIOS				30.000,00						30.000,00
02000.920.16008	ASISTENCIA MEDICO-FARMACEUTICA						61.300,80				61.300,80
02000.920.16204	ACCION SOCIAL				210.000,00						210.000,00
02000.920.1620500	SEGUROS PERSONAL FUNC-LAB						38.930,63				38.930,63
02000.920.22000	MAT OFICINA ORDN NO INVENT						1.104,49				1.104,49
02000.920.23020	DIETAS PERSONAL NO DIRECTIVO				15.000,00		1.510,13				16.510,13
02000.920.23120	LOCOMOCION PERS NO DIRECTIVO				15.000,00		536,06				15.536,06
02001.130.22104	VESTUARIO SEGURIDAD CIUDADANA					20.158,77					-20.158,77
02001.2399.21300	REP/MANT. MAQUINARIA, INSTA. Y UTILLAJE						159.322,40				159.322,40
02001.920.120	RETRIB BÁSICAS FUNCIONARIOS				30.000,00						30.000,00
02001.920.21300	REP/MANT. MAQUINARIA, INSTA. Y UTILLAJE					30.000,00					-30.000,00

Plaza de la Constitución, 1
04740 Roquetas de Mar, Almería
Tels.: 950 33 85 85 – 950 33 86 19
Fax: 950 32 15 14

AYUNTAMIENTO DE ROQUETAS DE MAR

MODIFICACIONES DE CRÉDITO EJERCICIO 2025

APLIC. PRESUPUESTARIA	DESCRIPCIÓN	CRÉDITOS EXTRAORD.	SUPLEMENTOS DE CRÉDITO	AMPLIACIONES DE CRÉDITO	TRANSFERENCIAS CRÉDITO		INCORPORACIÓN REMANENTES DE CRÉDITO	CRÉDITOS GENERADOS	BAJAS POR ANULACIÓN	AJUSTES POR PRORROGA	TOTAL MODIFICACIÓN
					POSITIVAS	NEGATIVAS					
02001.920.22000	MAT OFICINA ORDN NO INVENT						344,35				344,35
02001.920.22104	VESTUARIO					41.800,00	179.042,36				137.242,36
02001.920.22799	Otros trabajos realizados por otras empresas y profes.						4.476,39				4.476,39
02002.241.12001	BASICAS INTERINOS PROGRAMS						44.768,61				44.768,61
02002.241.12103	Otros complementos.						55.301,83				55.301,83
02002.241.12104	COMPLEMENTO DESTINO INTERINOS PROGRAMAS						35.996,29				35.996,29
02002.241.13100	RETRIB PERS LAB EVENT				4.500,00		511.542,98				516.042,98
02002.241.13102	OTRAS REMUNERACIONES PERSONAL LABORAL				9.000,00		252.228,86				261.228,86
02002.241.16000	CUOTAS SEG SOCIAL						263.625,62				263.625,62
02002.241.22100	ENERGIA ELECTRICA						7.661,67				7.661,67
02002.241.2269984	GASTOS PROYECTO JARDINARIA Y VIVEROS EN ROQUETAS DE MAR						400,43				400,43
02002.241.2269985	Otros gastos diversos					13.500,00	620.444,02				606.944,02
02003.320.21300	REP/MANT. MAQUINARIA, INSTA. Y UTILLAJE						6.522,78				6.522,78
02003.320.48910	OTRAS TRANSF EDUCACION/CULTURA				4.460,00		14.755,90				19.215,90
02003.323.21200	REP/MANT DE EDIFICIOS AYTO						84.133,89				84.133,89
02003.323.21300	REP/MANT. MAQUINARIA, INSTA. Y UTILLAJE COLEGIOS					19.460,00	10.741,73				-8.718,27
02003.323.22100	ENERGIA ELECTRICA						53.501,49				53.501,49
02003.323.22102	GAS						8.868,03				8.868,03
02003.323.22110	PRODUCTOS LIMPIEZA Y ASEO						2.469,16				2.469,16
02003.323.22602	PUBLICIDAD Y PROPAGANDA						4.306,96				4.306,96
02003.323.22699	ACTIVIDADES EDUCATIVAS				15.000,00		17.427,00				32.427,00
02003.323.2269925	ACTIVIDADES EDUCATIVAS (PROTECCION CIVIL)						13.000,00				13.000,00
02003.323.2270041	SERV LIMPIEZA EDUCACION						258.906,55				258.906,55
02003.323.2279912	SERV GUARDERIA INFANTIL AMAPOLAS						61.427,68				61.427,68
02003.323.2279940	SERV GUARDERIA INFANTIL LAS LOMAS						143.952,99				143.952,99
02003.326.20400	ALQUILER MATERIAL TRANSPORTE						13.000,00				13.000,00

MODIFICACIONES DE CRÉDITO EJERCICIO 2025

APLIC. PRESUPUESTARIA	DESCRIPCIÓN	CRÉDITOS EXTRAORD.	SUPLEMENTOS DE CRÉDITO	AMPLIACIONES DE CRÉDITO	TRANSFERENCIAS CRÉDITO		INCORPORACIÓN REMANENTES DE CRÉDITO	CRÉDITOS GENERADOS	BAJAS POR ANULACIÓN	AJUSTES POR PRORROGA	TOTAL MODIFICACIÓN
					POSITIVAS	NEGATIVAS					
02003.332.1.21200	REP/MANT DE EDIFICIOS AYTO						4.000,00				4.000,00
02003.332.1.21300	REP/MANT. MAQUINARIA, INSTA. Y UTILLAJE					11.000,00	10.345,68				-654,32
02003.332.1.22001	PRENSA, LIBROS REVISTAS, PUBLICACIONES						0,04				0,04
02003.332.1.22100	ENERGIA ELECTRICA						1.201,56				1.201,56
02003.332.1.22110	PRODUCTOS LIMPIEZA Y ASEO						6.211,10				6.211,10
02004.330.21200	REP/MANT EDIFICIOS CULTURA						7.954,25				7.954,25
02004.330.21300	REP/MANT. MAQUINARIA, INSTA. Y UTILLAJE					23.500,00	31.221,90				7.721,90
02004.330.22000	MAT OFICINA ORDN NO INVENT						400,00				400,00
02004.330.22100	ENERGIA ELECTRICA						9.692,36				9.692,36
02004.330.48910	OTRAS TRANSF EDUCACION/CULTURA						12.240,00				12.240,00
02004.333.62201	Edificios y otras construcciones.						224.019,32				224.019,32
02004.333.62300	ADQUISICION MAQ INST Y UTILLAJE						159.255,28				159.255,28
02004.333.62500	MOBILIARIO Y ENSERES						109.019,33				109.019,33
02004.334.22602	PUBLICIDAD Y PROPAGANDA						4.549,92				4.549,92
02004.334.2269931	ACTIVIDADES CULTURALES				11.000,00		64.716,87				75.716,87
02004.334.2270603	ASISTENCIAS TECNICAS CULTURA				23.500,00		14.878,23				38.378,23
02004.334.2279942	OTROS SERV CULTURALES						17.302,43				17.302,43
02004.334.68200	Edificios y otras construcciones.						150.000,00				150.000,00
02005.334.1.21200	REP/MANT DE EDIFICIOS AYTO						5.537,08				5.537,08
02005.334.1.21300	REP/MANT. MAQUINARIA, INSTA. Y UTILLAJE					3.000,00	38.380,61				35.380,61
02005.334.1.22000	MAT OFICINA ORDN NO INVENT						292,26				292,26
02005.334.1.22100	ENERGIA ELECTRICA						23.105,42				23.105,42
02005.334.1.22110	PRODUCTOS LIMPIEZA Y ASEO						1.142,71				1.142,71
02005.334.1.22602	PUBLICIDAD Y PROPAGANDA						1.315,02				1.315,02
02005.334.1.2269945	ACTVIDDAES MUSICALES				3.000,00		2.600,53				5.600,53
02005.334.1.2270035	SERV LIMPIEZA ESC MUSICA						65.329,45				65.329,45
02005.334.1.2270640	ASISTENCIAS TECNICAS ESC MUSICA						8.757,07				8.757,07
02005.334.1.2279945	SERV MONITORES ESC MUSICA						192.242,08				192.242,08
02006.333.21200	REP/MANT DE EDIFICIOS AYTO						30.000,00				30.000,00

Plaza de la Constitución, 1
04740 Roquetas de Mar, Almería
Tels.: 950 33 85 85 – 950 33 86 19
Fax: 950 32 15 14

AYUNTAMIENTO DE ROQUETAS DE MAR

MODIFICACIONES DE CRÉDITO EJERCICIO 2025

APLIC. PRESUPUESTARIA	DESCRIPCIÓN	CRÉDITOS EXTRAORD.	SUPLEMENTOS DE CRÉDITO	AMPLIACIONES DE CRÉDITO	TRANSFERENCIAS CRÉDITO		INCORPORACIÓN REMANENTES DE CRÉDITO	CRÉDITOS GENERADOS	BAJAS POR ANULACIÓN	AJUSTES POR PRORROGA	TOTAL MODIFICACIÓN
					POSITIVAS	NEGATIVAS					
02006.333.21300	REP/MANT. MAQUINARIA, INSTA. Y UTILLAJE						15.222,42				15.222,42
02006.333.22100	ENERGIA ELECTRICA						5.248,12				5.248,12
02006.333.22400	PRIMAS DE SEGUROS						49,59				49,59
02006.333.22602	PUBLICIDAD Y PROPAGANDA						342,12				342,12
02006.333.2269933	PROGR CASTILLO/EXPOSICIONES						13.191,48				13.191,48
02006.333.2270037	SERV LIMPIEZA CASTILLO						23.419,89				23.419,89
02006.333.2270642	ASISTENCIAS TECNICAS CASTILLO						2.806,34				2.806,34
02007.3343.20300	ARRDTO MAQ. INSTAL.Y UTILLAJE.						15.000,00				15.000,00
02007.3343.21200	REP/MANT DE EDIFICIOS AYTO						2.408,89				2.408,89
02007.3343.21300	REP/MANT. MAQUINARIA, INSTA. Y UTILLAJE						23.338,18				23.338,18
02007.3343.22000	MAT OFICINA ORDN NO INVENT						139,42				139,42
02007.3343.22100	ENERGIA ELECTRICA						26.517,11				26.517,11
02007.3343.22105	PDTOS ALIMENTICIOS						5.000,00				5.000,00
02007.3343.22110	PRODUCTOS LIMPIEZA Y ASEO						700,00				700,00
02007.3343.2219910	OTROS SUMINISTROS TEATRO						13.170,74				13.170,74
02007.3343.22400	PRIMAS DE SEGUROS						4.628,23				4.628,23
02007.3343.22602	PUBLICIDAD Y PROPAGANDA						17.858,65				17.858,65
02007.3343.2269936	PROGRAMACION TEATRO						42.672,29				42.672,29
02007.3343.2270042	SERV LIMPIEZA TEATRO						78.902,88				78.902,88
02007.3343.2270699	ASISTENCIAS TECNICAS TEATRO						16.735,69				16.735,69
02007.3343.2279999	SERVICIO VENTA ENTRADAS						19.929,90				19.929,90
02007.3343.62300	ADQUISICION MAQ INST Y UTILLAJE						21.966,00				21.966,00
02008.3342.22000	MAT OFICINA ORDN NO INVENT						500,00				500,00
02008.3342.22602	PUBLICIDAD Y PROPAGANDA						3.385,08				3.385,08
02008.3342.2269938	PROGRAMACION ACTV JUVENTUD						31.837,61				31.837,61
02009.333.2269932	OTROS GASTOS FUNC MUSEO TAURINO						38.350,48				38.350,48
02009.334.21225	REP/MANT.PLAZA TOROS						45.033,58				45.033,58
02009.334.21300	REP/MANT. MAQUINARIA, INSTA. Y UTILLAJE					850,00	2.607,01				1.757,01
02009.334.22643	FESTEJOS TAURINOS					31.000,00	3.144,72				-27.855,28

MODIFICACIONES DE CRÉDITO EJERCICIO 2025

APLIC. PRESUPUESTARIA	DESCRIPCIÓN	CRÉDITOS EXTRAORD.	SUPLEMENTOS DE CRÉDITO	AMPLIACIONES DE CRÉDITO	TRANSFERENCIAS CRÉDITO		INCORPORACIÓN REMANENTES DE CRÉDITO	CRÉDITOS GENERADOS	BAJAS POR ANULACIÓN	AJUSTES POR PRORROGA	TOTAL MODIFICACIÓN
					POSITIVAS	NEGATIVAS					
02009.338.20304	ARREDTO MAQ INST UTIL. FESTEJOS						199.471,62				199.471,62
02009.338.22609	FESTEJOS POPULARES					27.345,00	187.162,69				159.817,69
02009.338.62900	Otras inv nuevas asoc al funcionam operativo de los serv				58.345,00						58.345,00
02009.340.20300	ARRDTO MAQ. INSTAL.Y UTILLAJE.						25.687,34				25.687,34
02009.340.21400	REP/MANT. MATERIAL DE TRANSPORTE						7.302,43				7.302,43
02009.340.22000	MAT OFICINA ORDN NO INVENT						1.373,77				1.373,77
02009.340.22103	COMBUSTIBLE Y CARBURANTES						391,07				391,07
02009.340.22400	PRIMAS DE SEGUROS						8.077,69				8.077,69
02009.340.2279950	SERV MANT INST DEPORTIVAS						157.379,14				157.379,14
02009.341.22199	SUMINISTROS DEPORTIVOS						7.053,19				7.053,19
02009.341.22602	PUBLICIDAD Y PROPAGANDA						586,85				586,85
02009.341.2269941	100 HORAS DE DEPORTE						23.816,89				23.816,89
02009.341.2269942	ACTV DEPORTIVAS						108.147,35				108.147,35
02009.341.48908	OTRAS TRANSF DEPORTES Y FESTEJOS						523.676,88				523.676,88
02009.342.21200	REP/MANT DE EDIFICIOS AYTO				850,00		4.564,31				5.414,31
02009.342.21300	REP/MANT. MAQUINARIA, INSTA. Y UTILLAJE						34.224,42				34.224,42
02009.342.22100	ENERGIA ELECTRICA						33.468,77				33.468,77
02009.342.22102	GAS						93.159,68				93.159,68
02009.342.22103	COMBUSTIBLE Y CARBURANTES						3.595,17				3.595,17
02009.342.22700	SERV LIMPIEZA						6.780,45				6.780,45
02009.342.62200	EDIFICIOS Y OTRAS CONSTRUCCIONES.						3.338.185,02				3.338.185,02
02009.342.62240	EDIFICIOS DEPORTIVOS						449.896,26				449.896,26
02009.342.62300	ADQUISICION MAQ INST Y UTILLAJE						38.795,82				38.795,82
02009.342.63300	Maquinaria, instalaciones técnicas y utillaje.						627.093,80				627.093,80
02010.340.21300	REP/MANT. MAQUINARIA, INSTA. Y UTILLAJE						27.704,84				27.704,84
02010.340.22000	MAT OFICINA ORDN NO INVENT						597,87				597,87
02010.340.22400	PRIMAS DE SEGUROS						21.022,18				21.022,18

Plaza de la Constitución, 1
04740 Roquetas de Mar, Almería
Tels.: 950 33 85 85 – 950 33 86 19
Fax: 950 32 15 14

AYUNTAMIENTO DE ROQUETAS DE MAR

MODIFICACIONES DE CRÉDITO EJERCICIO 2025

APLIC. PRESUPUESTARIA	DESCRIPCIÓN	CRÉDITOS EXTRAORD.	SUPLEMENTOS DE CRÉDITO	AMPLIACIONES DE CRÉDITO	TRANSFERENCIAS CRÉDITO		INCORPORACIÓN REMANENTES DE CRÉDITO	CRÉDITOS GENERADOS	BAJAS POR ANULACIÓN	AJUSTES POR PRORROGA	TOTAL MODIFICACIÓN
					POSITIVAS	NEGATIVAS					
02010.341.2279955	SERV MONITORES DEPORTIVOS						185.753,89				185.753,89
02010.342.22101	ENERGIA ELECTRICA						24.900,44				24.900,44
02010.342.22102	GAS						87.680,10				87.680,10
02010.342.2219908	SUMNISTRO CLORO Y OTROS						10.593,79				10.593,79
02010.342.2270044	SERV LIMPIEZA DEPORTES						129.904,46				129.904,46
02010.342.2279952	OTROS SERV DEPORTVOS:ANALITICAS						2.496,00				2.496,00
02012.430.22706	ESTUDIOS Y TRABJOS TECNICOS						79.308,02				79.308,02
02012.430.22799	Otros trabajos realizados por otras empresas y profes.				78.971,47						78.971,47
02012.430.60900	otras inversiones nuevas infraestructuras					288.142,00	682.092,00				393.950,00
02012.430.62300	ADQUISICION MAQ INST Y UTILLAJE					78.971,47	1.144.000,00				1.065.028,53
02012.430.62400	ADQ VEHICULOS POLICIA						96.000,00				96.000,00
02012.430.62600	EQUIPOS PROCESOS DE INFORMACION						320.000,00				320.000,00
02012.430.62900	Otras inv nuevas asoc al funcionam operativo de los serv				298.942,00						298.942,00
02012.430.64100	Gastos en aplicaciones informáticas.					10.800,00	120.000,00				109.200,00
02012.442.62400	ADQUISICIÓN VEHICULOS				83.000,00			1.250.000,00			1.333.000,00
02012.442.62900	Otras inv nuevas asoc al funcionam operativo de los serv				14.617,00		1.026.000,00				1.040.617,00
02012.4593.2279903	GASTOS GESTION FONDOS EUROPEOS (NEXT GENERATION)						7.221,19				7.221,19
03000.150.22000	MAT OFICINA ORDN NO INVENT						5.006,94				5.006,94
03000.150.2270600	ASISTENCIAS TECNICAS						12.705,00				12.705,00
03000.151.22706	ESTUDIOS Y TRABJOS TECNICOS						38.093,82				38.093,82
03000.151.64000	Gastos en inversiones de carácter inmaterial PGOU						280.000,00				280.000,00
03000.164.21400	REP/MANT. MATERIAL DE TRANSPORTE						1.462,18				1.462,18
03000.164.22100	ENERGIA ELECTRICA CEMENTERIOS						4.312,21				4.312,21
03000.164.22700	SERV LIMPIEZA						2.950,92				2.950,92
03000.164.62200	CEMENTERIOS						219.731,42				219.731,42
03000.442.21300	REP/MANT. MAQUINARIA, INSTA. Y UTILLAJE						1.694,38				1.694,38

MODIFICACIONES DE CRÉDITO EJERCICIO 2025

APLIC. PRESUPUESTARIA	DESCRIPCIÓN	CRÉDITOS EXTRAORD.	SUPLEMENTOS DE CRÉDITO	AMPLIACIONES DE CRÉDITO	TRANSFERENCIAS CRÉDITO		INCORPORACIÓN REMANENTES DE CRÉDITO	CRÉDITOS GENERADOS	BAJAS POR ANULACIÓN	AJUSTES POR PRORROGA	TOTAL MODIFICACIÓN
					POSITIVAS	NEGATIVAS					
03000.442.22100	ENERGIA ELECTRICA				13.689,21		515,14				14.204,35
03002.933.21300	REP/MANT. MAQUINARIA, INSTA. Y UTILLAJE					6.000,00	800,00				-5.200,00
03002.933.22000	MAT OFICINA ORDN NO INVENT						2.710,86				2.710,86
03002.933.22110	PRODUCTOS LIMPIEZA Y ASEO						1.592,89				1.592,89
03100.170.22199	OTROS SUMINISTROS				212.800,00						212.800,00
03100.170.2269955	ACTV MEDIOAMBIENTALES						47.879,86				47.879,86
03100.170.22700	SERV LIMPIEZA						2.612,30				2.612,30
03100.170.22799	TTE. Y TRATAMIENTO RESIDUOS MUNICIPALES MANT. PLAYAS						140.738,83				140.738,83
03100.170.2279903	Otros trabajos realizados por otras empresas y profes.						4.083,75				4.083,75
03101.311.20200	ALQUILER DE EDIFICIOS				1.500,00						1.500,00
03101.311.21300	REP/MANT. MAQUINARIA, INSTA. Y UTILLAJE						2.936,36				2.936,36
03101.311.22000	MAT OFICINA ORDN NO INVENT						318,30				318,30
03101.311.22100	ENERGIA ELECTRICA						991,93				991,93
03101.311.22106	PRODUCTOS FARMACEUTICOS					1.500,00					-1.500,00
03101.311.22110	PRODUCTOS LIMPIEZA Y ASEO						2.639,63				2.639,63
03101.311.2269921	DESINF. DESINSECTAZ Y DESRATIZAC						116.702,18				116.702,18
03101.311.2269922	SERVICIO DE LEGIONELOSIS						17.514,51				17.514,51
03101.311.22799	Otros trabajos realizados por otras empresas y profes.						16.204,52				16.204,52
03101.311.2279917	SERVICIOS DE SALUD						29.022,89				29.022,89
03102.4312.21200	REP/MANT DE EDIFICIOS AYTO						10.500,00				10.500,00
03102.4312.21300	REP/MANT MAQUINARIA, INSTAL Y UTILLAJE						12.515,69				12.515,69
03102.4312.22000	MAT OFICINA ORDN NO INVENT						300,00				300,00
03102.4312.22100	ENERGIA ELECTRICA				25.422,83						25.422,83
03102.4312.22700	LIMPIEZA MERCADOS						60.708,30				60.708,30
03102.4312.22715	TRABAJOS REALIZADOS POR OTRAS EMPRESAS				44.000,00						44.000,00
03102.4312.62300	ADQUISICION MAQ INST Y UTILLAJE						32.149,40				32.149,40
03103.1621.2270013	SERV RECGDA DOMC RESIDUOS						336.531,69				336.531,69

Plaza de la Constitución, 1
04740 Roquetas de Mar, Almería
Tels.: 950 33 85 85 – 950 33 86 19
Fax: 950 32 15 14

AYUNTAMIENTO DE ROQUETAS DE MAR

MODIFICACIONES DE CRÉDITO EJERCICIO 2025

APLIC. PRESUPUESTARIA	DESCRIPCIÓN	CRÉDITOS EXTRAORD.	SUPLEMENTOS DE CRÉDITO	AMPLIACIONES DE CRÉDITO	TRANSFERENCIAS CRÉDITO		INCORPORACIÓN REMANENTES DE CRÉDITO	CRÉDITOS GENERADOS	BAJAS POR ANULACIÓN	AJUSTES POR PRORROGA	TOTAL MODIFICACIÓN
					POSITIVAS	NEGATIVAS					
03103.1621.2270025	SERV RECGDA PODA DOMICILIARIA						34.691,62				34.691,62
03103.1621.2270026	SERVICIO RECOGIDA ESCOMBROS						50.157,92				50.157,92
03103.163.2270000	SERV LIMPIEZA VIARIA					212.800,00	773.552,57				560.752,57
03103.163.62302	ADQ CONTENEDORES RESIDUOS						494.038,60				494.038,60
03200.171.22000	MAT OFICINA ORDN NO INVENT						492,74				492,74
03200.171.22799	MANTENIMIENTO DE PARQUES Y JARDINES						1.208.199,64				1.208.199,64
03200.171.2279930	SERV MANT PARQUES INFANTILES						63.760,71				63.760,71
03200.171.63100	Terrenos y bienes naturales.						1.439.428,94				1.439.428,94
03300.151.16000	CUOTAS SEG SOCIAL					200.000,00					-200.000,00
03300.151.21300	REP/MANT. MAQUINARIA, INSTA. Y UTILLAJE						104.500,63				104.500,63
03300.151.21330	REP/MANT FUENTES PBCAS					150.000,00	92.747,80				-57.252,20
03300.151.22000	MAT OFICINA ORDN NO INVENT						3.326,37				3.326,37
03300.151.22100	ENERGIA ELECTRICA EDF NAVE SERV						25.008,36				25.008,36
03300.151.2210030	ENERGIA ELECTR FUENTES						4.119,63				4.119,63
03300.151.22103	COMBUSTIBLE Y CARBURANTES URBANISMO						43.563,75				43.563,75
03300.151.22701	ESTUDIOS Y TRABAJOS TECNICOS						13.612,50				13.612,50
03300.151.63500	MobiliarioURBANO				150.000,00		115.061,32				265.061,32
03300.1521.62208	CONTRUCC EDF VPO Y LOCALES						2.259.708,14				2.259.708,14
03300.1531.21302	REP/ MANT SEÑALIZACION CIRCULACION/SEMAFOROS						93,94				93,94
03300.1532.21002	REPARACION VIAS PUBLICAS						79.435,16				79.435,16
03300.161.60908	INFRAESTR ABAST-SANEAMIENTO						1.655.622,71				1.655.622,71
03300.165.21301	REP/ MANT REDES DE ALUMBRADO				16.858,77		140.744,41				157.603,18
03300.165.21400	REP/MANT. MATERIAL DE TRANSPORTE						60.518,34				60.518,34
03300.165.22100	ENERGIA ELECTRICA INFRAESTRUCTURAS MANTENIMIENTO Y SERVICIOS						849.012,98				849.012,98
03300.165.62300	ADQUISICION MAQ INST Y UTILLAJE						14.423,68				14.423,68
03300.450.60900	JARDINES/PARQUES INFANTILES						195.748,17				195.748,17

MODIFICACIONES DE CRÉDITO EJERCICIO 2025

APLIC. PRESUPUESTARIA	DESCRIPCIÓN	CRÉDITOS EXTRAORD.	SUPLEMENTOS DE CRÉDITO	AMPLIACIONES DE CRÉDITO	TRANSFERENCIAS CRÉDITO		INCORPORACIÓN REMANENTES DE CRÉDITO	CRÉDITOS GENERADOS	BAJAS POR ANULACIÓN	AJUSTES POR PRORROGA	TOTAL MODIFICACIÓN
					POSITIVAS	NEGATIVAS					
03300.452.62900	Otras inv nuevas asoc al funcionam operativo de los serv				923.200,00						923.200,00
03300.920.62245	CONSTRUCC/ADAPT EDF MUNPALES						700.000,00				700.000,00
03301.133.21200	REP/MANT DE EDIFICIOS AYTO						5.500,00				5.500,00
03301.133.21302	REP/ MANT SEÑALIZACION CIRCULACION/SEMAFOROS					44.000,00	30.474,08				-13.525,92
03301.134.22000	MAT OFICINA ORDN NO INVENT						4.178,54				4.178,54
03301.134.2269900	ACTIVIDADES MOVILIDAD				44.000,00		269,00				44.269,00
03301.134.6099910	INVERSIONES PROYECTO EDUSI						1.643.037,40				1.643.037,40
03301.440.22799	SERVICIO DE TRANSPORTE					820.637,68	18.598,99				-802.038,69
03301.440.2279901	TRABAJOS REALIZADOS POR OTRAS EMPRESAS					41.791,36					-41.791,36
03301.442.21300	REP/MANT. MAQUINARIA, INSTA. Y UTILLAJE						9.721,00				9.721,00
03301.442.22100	ENERGIA ELECTRICA SUELO VVDA TRANSPORTE Y MOVILIDAD						4.788,55				4.788,55
03301.442.63200	Edificios y otras construcciones.				49.000,00						49.000,00
03400.920.21200	REP/MANT DE EDIFICIOS AYTO						8.000,00				8.000,00
03400.920.21300	REP/MANT. MAQUINARIA, INSTA. Y UTILLAJE						12.060,00				12.060,00
03400.920.21400	REP/MANT. MATERIAL DE TRANSPORTE						7.302,43				7.302,43
03400.920.22100	ENERGIA ELECTRICA					5.200,00	148.678,45				143.478,45
03400.920.22110	PRODUCTOS LIMPIEZA Y ASEO						8.763,91				8.763,91
03400.920.22201	COMUNICACIONES POSTALES						134.383,19				134.383,19
03400.920.22400	PRIMAS DE SEGUROS						827,36				827,36
03400.920.2260420	GASTOS JURIDICOS E INDEMZACIONES				6.000,00						6.000,00
03400.920.2260430	GASTOS COMUNIDADES						4.181,99				4.181,99
03400.920.22701	SEGURIDAD						75.603,97				75.603,97
03400.920.22706	ESTUDIOS Y TRABJOS TECNICOS					20.000,00	17.925,86				-2.074,14
03400.920.35200	OTROS GASTOS FINC DEMORA				32.800,00						32.800,00
03400.920.48901	OTRAS TRANSF(FAMP-FEMP-RADEL-OICI)				3.000,00						3.000,00
03400.920.500	FONDO DE CONTINGENCIA					500.000,00					-500.000,00

Plaza de la Constitución, 1
04740 Roquetas de Mar, Almería
Tels.: 950 33 85 85 – 950 33 86 19
Fax: 950 32 15 14

AYUNTAMIENTO DE ROQUETAS DE MAR

MODIFICACIONES DE CRÉDITO EJERCICIO 2025

APLIC. PRESUPUESTARIA	DESCRIPCIÓN	CRÉDITOS EXTRAORD.	SUPLEMENTOS DE CRÉDITO	AMPLIACIONES DE CRÉDITO	TRANSFERENCIAS CRÉDITO		INCORPORACIÓN REMANENTES DE CRÉDITO	CRÉDITOS GENERADOS	BAJAS POR ANULACIÓN	AJUSTES POR PRORROGA	TOTAL MODIFICACIÓN
					POSITIVAS	NEGATIVAS					
03400.920.62300	ADQUISICION MAQ INST Y UTILLAJE						105.165,00				105.165,00
03400.920.62500	MOBILIARIO Y ENSERES						248.257,22				248.257,22
03500.920.21600	REP/MANT. EQUIPOS PROCESO DE INFORMACION					62.000,00	179.366,81				117.366,81
03500.920.22000	MAT OFICINA ORDN NO INVENT						1.937,76				1.937,76
03500.920.22002	MATERIAL INFORMTCO NO INVENTBLE						7.333,91				7.333,91
03500.920.22200	SERV TELECOMUNICACIONES				63.900,00		74.877,19				138.777,19
03500.920.22706	ASISTENCIAS TECNICAS						67.158,00				67.158,00
03500.920.62600	EQUIPOS PROCESOS DE INFORMACION				15.000,00						15.000,00
03500.920.63600	Equipos para procesos de información.						135.706,34				135.706,34
04000.2311.120	RETRIB BÁSICAS FUNCIONARIOS				180.000,00						180.000,00
04000.2311.12001	BASICAS INTERINOS PROGRAMS						415.110,12				415.110,12
04000.2311.12104	COMPLEMENTO DESTINO INTERINOS PROGRAMAS						192.609,57				192.609,57
04000.2311.12105	COMPLEMENTO ESPECIFICO INTERINO PROGRAMAS						313.665,23				313.665,23
04000.2311.16000	CUOTAS SEG SOCIAL						297.639,48				297.639,48
04000.2311.21300	REP/MANT. MAQUINARIA, INSTA. Y UTILLAJE					14.000,00	17.799,37				3.799,37
04000.2311.22110	PRODUCTOS LIMPIEZA Y ASEO						1.302,70				1.302,70
04000.2311.23120	LOCOMOCION PERS NO DIRECTIVO					3.500,00					-3.500,00
04000.2311.62300	ADQUISICION MAQ INST Y UTILLAJE						10.192,00				10.192,00
04000.2312.2269916	ACTV COOPERACION SOCIAL Y VOLUNTARIADO					15.000,00					-15.000,00
04000.2312.22700	SERV LIMPIEZA						48.340,40				48.340,40
04000.2312.22799	Otros trabajos realizados por otras empresas y profes.					8.500,00					-8.500,00
04000.2312.48003	AYUDAS ECONOMICO FAMILIARES						5.985,00				5.985,00
04000.2312.48004	AYUDAS EMERGENCIA SOCIAL						25.870,84				25.870,84
04000.2312.48005	PROGRAMA GARANTIA HABITACIONAL					90.000,00	200,00				-89.800,00
04000.2313.2279910	SERVICIO AYUDA A DOMICILIO						112.155,70	1.520.110,00			1.632.265,70
04001.2312.22100	ENERGIA ELECTRICA						7.118,64				7.118,64
04001.2312.22110	PRODUCTOS LIMPIEZA Y ASEO						121,15				121,15

MODIFICACIONES DE CRÉDITO EJERCICIO 2025

APLIC. PRESUPUESTARIA	DESCRIPCIÓN	CRÉDITOS EXTRAORD.	SUPLEMENTOS DE CRÉDITO	AMPLIACIONES DE CRÉDITO	TRANSFERENCIAS CRÉDITO		INCORPORACIÓN REMANENTES DE CRÉDITO	CRÉDITOS GENERADOS	BAJAS POR ANULACIÓN	AJUSTES POR PRORROGA	TOTAL MODIFICACIÓN
					POSITIVAS	NEGATIVAS					
04001.2312.2269911	ACTV TRATAMIENTO FAMILIAR					2.000,00					-2.000,00
04001.2312.2269913	ACTIVIDADES INMIGRANTES					15.000,00					-15.000,00
04001.2312.2269914	ACTIVIDADES SALUD MENTAL					4.000,00					-4.000,00
04001.2312.2269916	ACTIVIDADES DIVERSIDAD FUNCIONAL					30.000,00	1.500,00				-28.500,00
04001.2312.2269917	PLAN LOCAL INFANCIA					10.000,00					-10.000,00
04001.2312.2269918	ACTIVIDADES PREVENT COMUNITARIOS						6.713,30				6.713,30
04001.2312.2269924	ACTIVIDADES DESARROLLO COMUNITARIO					9.500,00	5.000,00				-4.500,00
04001.2312.2269987	PROMOCION AUTONOMIA PERSONAL					20.000,00					-20.000,00
04001.2312.48902	OTRAS TRANSF SOCIALES						1.631,64				1.631,64
04200.2312.21200	REP/MANT DE EDIFICIOS AYTO					15.000,00					-15.000,00
04200.2312.21300	REP/MANT. MAQUINARIA, INSTA. Y UTILLAJE						5.673,20				5.673,20
04200.2312.22000	MAT OFICINA ORDN NO INVENT						99,33				99,33
04200.2312.2269910	ACTIVIDADES MUJER					5.410,00	31.358,99	26.390,47			52.339,46
04200.2312.2269915	ACTIVIDADES TERCERA EDAD						35.112,16				35.112,16
04200.2312.2269982	ACTV OF VOLUNTARIADO Y PARTICIPACION CIUDADANA						700,00				700,00
04200.2312.2269987	TALLERES MAYORES						5.800,59				5.800,59
04200.2312.2279914	SERVICIO RESIDENCIA PERSONAS MAYORES				236.500,00		38.157,58				274.657,58
04200.2312.48910	OTRAS TRANSFERENCIAS MAYORES Y MUJERES				5.410,00		1.390,65				6.800,65
04200.2312.62300	ADQUISICION MAQ INST Y UTILLAJE						50.800,04				50.800,04
05000.920.22000	MAT OFICINA ORDN NO INVENT						835,16				835,16
05000.920.22103	COMBUSTIBLE Y CARBURANTES						864,98				864,98
05001.932.21300	REP/MANT. MAQUINARIA, INSTA. Y UTILLAJE						3.243,24				3.243,24
05001.932.22000	MAT OFICINA ORDN NO INVENT						500,00				500,00
05001.932.2269960	GASTOS RECAUD-REG PROPDAD					39.800,00					-39.800,00
05001.932.22705	SERVICIO INFORMACION GESTION INGRESOS LOCALES DIPUTACION PRO						71.250,00				71.250,00

MODIFICACIONES DE CRÉDITO EJERCICIO 2025

APLIC. PRESUPUESTARIA	DESCRIPCIÓN	CRÉDITOS EXTRAORD.	SUPLEMENTOS DE CRÉDITO	AMPLIACIONES DE CRÉDITO	TRANSFERENCIAS CRÉDITO		INCORPORACIÓN REMANENTES DE CRÉDITO	CRÉDITOS GENERADOS	BAJAS POR ANULACIÓN	AJUSTES POR PRORROGA	TOTAL MODIFICACIÓN
					POSITIVAS	NEGATIVAS					
05001.932.22799	Otros trabajos realizados por otras empresas y profes.						1.449,96				1.449,96
05002.920.22000	MAT OFICINA ORDN NO INVENT						647,04				647,04
05003.430.21200	REP/MANT DE EDIFICIOS AYTO						3.018,13				3.018,13
05003.430.21300	REP/MANT. MAQUINARIA, INSTA. Y UTILLAJE				5.000,00		7.057,01				12.057,01
05003.430.22000	MAT OFICINA ORDN NO INVENT						264,80				264,80
05003.430.22100	ENERGIA ELECTRICA					5.000,00	22.109,47				17.109,47
05003.430.22602	PUBLICIDAD Y PROPAGANDA						32.882,38				32.882,38
05003.430.2269971	PARTP FERIAS/EXPOS Y ACTV TURISMO						23.330,00				23.330,00
05003.430.22700	SERVICIO LIMPIEZA EDIFICIOS						24.407,86				24.407,86
05003.430.2270034	SERV LIMPIEZA PLAYAS						19.752,40				19.752,40
05003.430.22701	SERVICIO VIGILANCIA PLAYAS						0,02				0,02
05003.430.2279902	OTROS SERV TURISMO/PLAYAS				235.000,00		22.744,79	549.500,00			807.244,79
05003.430.62200	INFRAESTRUCTURAS				15.000,00						15.000,00
05003.430.62301	EQUIPAMIENTO PLAYAS						127.811,86				127.811,86
05003.430.63200	Edificios y otras construcciones.				25.000,00						25.000,00
05004.430.2270035	SERVICIO EN MERCADILLOS						31.717,70				31.717,70
05004.4311.22602	PUBLICIDAD Y PROPAGANDA COMERCIO					20.000,00	744,15				-19.255,85
05004.4311.2269900	GASTOS DIVERSOS						1.362,30				1.362,30
05004.4311.2269925	ACTIVIDADES COMERCIO					31.400,00	11.500,00				-19.900,00
05004.4311.48000	TRANSFERENCIAS				3.400,00						3.400,00
05004.912.48000	TRANSFERENCIAS DE COMERCIO				45.000,00			60.000,00			105.000,00
	TOTAL	14.640.000,00	200.000,00		3.341.794,00	3.341.794,00	49.296.544,82	3.406.000,47			67.542.545,29

Plaza de la Constitución, 1
04740 Roquetas de Mar, Almería
Tels.: 950 33 85 85 – 950 33 86 19
Fax: 950 32 15 14

b) Remanentes de crédito

Siendo el importe totalizado el siguiente:

AYUNTAMIENTO DE ROQUETAS DE MAR

Fecha Obtención 22/07/2026

PRESUPUESTO DE GASTOS

Pág. 35

REMANENTES DE CRÉDITO

EJERCICIO 2025

APLIC. PRESUPUESTARIA		DESCRIPCIÓN	REMANENTES COMPROMETIDOS			REMANENTES NO COMPROMETIDOS		
			INCORPORABLES	NO INCORPORABL	TOTAL	INCORPORABLES	NO INCORPORABLE	TOTAL
2025 05003 430	62200	INFRAESTRUCTURAS				15.000,00		15.000,00
2025 05003 430	62301	EQUIPAMIENTO PLAYAS		560,88	560,88	77.250,98	50.000,00	127.250,98
2025 05003 430	62900	Otras inv nuevas asoc al funcionam operativo de los serv	734,52		734,52	-15.000,00		-15.000,00
2025 05003 430	63200	Edificios y otras construcciones.				2.305,39		2.305,39
2025 05004 430	2270035	SERVICIO EN MERCADILLOS	41.279,35	2.669,33	43.948,68		26.647,95	26.647,95
2025 05004 4311	22602	PUBLICIDAD Y PROPAGANDA COMERCIO						
2025 05004 4311	2269900	GASTOS DIVERSOS						
2025 05004 4311	2269925	ACTIVIDADES COMERCIO	20.000,00		20.000,00		10.943,25	10.943,25
2025 05004 4311	48000	TRANSFERENCIAS					3.400,00	3.400,00
2025 05004 912	48000	TRANSFERENCIAS DE COMERCIO	37.500,00		37.500,00		2.000,00	2.000,00
		TOTAL	20.370.542,96	8.361.418,31	28.731.961,27	17.298.258,32	15.904.371,45	33.202.629,77

25. INDICADORES FINANCIEROS, PATRIMONIALES Y PRESUPUESTARIOS

1. Indicadores financieros y patrimoniales.

a) LIQUIDEZ INMEDIATA: Refleja el porcentaje de deudas presupuestarias y no presupuestarias que pueden atenderse con la liquidez inmediatamente disponible.

b) LIQUIDEZ A CORTO PLAZO: Refleja la capacidad que tiene la entidad para atender a corto plazo sus obligaciones pendientes de pago.

c) LIQUIDEZ GENERAL. Refleja en qué medida todos los elementos patrimoniales que componen el activo corriente cubren el pasivo corriente.

d) ENDEUDAMIENTO POR HABITANTE: En las entidades territoriales y sus organismos autónomos, este índice distribuye la deuda total de la entidad entre el número de habitantes.

e) ENDEUDAMIENTO: Representa la relación entre la totalidad del pasivo exigible (corriente y no corriente) respecto al patrimonio neto más el pasivo total de la entidad.

Plaza de la Constitución, 1
04740 Roquetas de Mar, Almería
Tels.: 950 33 85 85 – 950 33 86 19
Fax: 950 32 15 14

f) RELACIÓN DE ENDEUDAMIENTO: Representa la relación existente entre el pasivo corriente y el no corriente.

g) CASH-FLOW: Representa la relación entre el pasivo neto no corriente y los flujos netos de gestión más la relación del pasivo corriente y los flujos netos de gestión.

Fecha Obtención 25/05/2026
Pág. 1

AYUNTAMIENTO DE ROQUETAS DE MAR

INDICADORES FINANCIEROS, PATRIMONIALES Y PRESUPUESTARIOS.
1. INDICADORES FINANCIEROS Y PATRIMONIALES

A) LIQUIDEZ INMEDIATA — EJERCICIO 2025

FONDOS LÍQUIDOS (1)	PASIVO CORRIENTE (2)	LIQUIDEZ INMEDIATA (1/2)
61.999.541,66	10.366.169,51	5,98

B) LIQUIDEZ A CORTO PLAZO

DERECHOS PENDIENTES DE COBRO (2)	FONDOS LÍQUIDOS (1)	PASIVO CORRIENTE (3)	LIQUIDEZ A CORTO PLAZO ((1+2)/3)
47.097.026,73	61.999.541,66	10.366.169,51	10,52

C) LIQUIDEZ GENERAL

ACTIVO CORRIENTE (1)	PASIVO CORRIENTE (2)	LIQUIDEZ GENERAL (1/2)
81.072.928,12	10.366.169,51	7,82

D) ENDEUDAMIENTO POR HABITANTE

PASIVO CORRIENTE (1)	PASIVO NO CORRIENTE (2)	NÚMERO DE HABITANTES (3)	ENDEUDAMIENTO POR HABITANTE ((1+2)/3)
10.366.169,51	0,00	109204	94,92

E) ENDEUDAMIENTO

PASIVO CORRIENTE (1)	PASIVO NO CORRIENTE (2)	PATRIMONIO NETO (3)	ENDEUDAMIENTO ((1+2)/(1+2+3))
10.366.169,51	0,00	518.840.645,01	0,02

F) RELACIÓN DE ENDEUDAMIENTO

PASIVO CORRIENTE (1)	PASIVO NO CORRIENTE (2)	RELACIÓN DE ENDEUDAMIENTO (1/2)
10.366.169,51	0,00	0,00

G) CASH-FLOW

PASIVO NO CORRIENTE (1)	FLUJOS NETOS DE GESTIÓN (2)	PASIVO CORRIENTE (3)	CASH-FLOW ((1/2) + (3/2))
0,00	0,00	10.366.169,51	

H) PERIODO MEDIO DE PAGO A ACREEDORES COMERCIALES

SUMATORIO DE NÚMERO DE DÍAS PERIODO DE PAGO X IMPORTE DE PAGO (1)	SUMATORIO DE IMPORTE DE PAGO (2)	PERIODO MEDIO DE PAGO A ACREEDORES COMERCIALES (1/2)
368.676.981,36	49.402.341,48	7,46

I) PERIODO MEDIO DE COBRO

SUMATORIO DE NÚMERO DE DÍAS PERIODO DE COBRO X IMPORTE DE COBRO (1)	SUMATORIO IMPORTE DE COBRO (2)	PERIODO MEDIO DE COBRO (1/2)
11.593.511.198,67	62.337.232,89	185,98

Plaza de la Constitución, 1
04740 Roquetas de Mar, Almería
Tels.: 950 33 85 85 – 950 33 86 19
Fax: 950 32 15 14

AYUNTAMIENTO DE ROQUETAS DE MAR

AYUNTAMIENTO DE ROQUETAS DE MAR

J) RATIOS DE LA CUENTA DEL RESULTADO ECONÓMICO PATRIMONIAL

1) ESTRUCTURA DE LOS INGRESOS

INGRESOS DE GESTIÓN ORDINARIA (1)	INGRESOS TRIBUTARIOS Y URBANÍSTICOS / (1)	TRANSFERENCIAS Y SUBVENCIONES RECIBIDAS / (1)	VENTAS Y PRESTACIÓN DE SERVICIOS / (1)	RESTO DE INGRESOS DE GESTIÓN ORDINARIA / (1)
119.160.721,31	0,59	0,36	0,02	0,03

2) ESTRUCTURA DE LOS GASTOS

GASTOS DE GESTIÓN ORDINARIA (1)	GASTOS DE PERSONAL / (1)	TRANSFERENCIAS Y SUBVENCIONES CONCEDIDAS / (1)	APROVISIONAMIENTOS / (1)	RESTO GASTOS DE GESTIÓN ORDINARIA / (1)
104.324.056,81	0,31	0,09	0,00	0,60

3) COBERTURA DE LOS GASTOS CORRIENTES

GASTOS DE GESTIÓN ORDINARIA (1)	INGRESOS DE GESTIÓN ORDINARIA (2)	COBERTURA DE LOS GASTOS CORRIENTES (1/2)
104.324.056,81	119.160.721,31	0,88

Plaza de la Constitución, 1
04740 Roquetas de Mar, Almería
Tels.: 950 33 85 85 – 950 33 86 19
Fax: 950 32 15 14

AYUNTAMIENTO DE ROQUETAS DE MAR

2. Indicadores presupuestarios

Fecha Obtención 25/05/2026
Pág. 1

AYUNTAMIENTO DE ROQUETAS DE MAR

INDICADORES PRESUPUESTARIOS

DEL PRESUPUESTO CORRIENTE EJERCICIO 2025

EJECUCIÓN DEL PRESUPUESTO DE GASTOS = OBLIGACIONES RECONOCIDAS NETAS / CRÉDITOS DEFINITIVOS		
EJECUCIÓN DEL PRESUPUESTO DE GASTOS	OBLIGACIONES RECONOCIDAS NETAS	CRÉDITOS DEFINITIVOS
0,68	129.722.365,14	191.656.956,18

REALIZACIÓN DE PAGOS = PAGOS LÍQUIDOS / OBLIGACIONES RECONOCIDAS NETAS		
REALIZACIÓN DE PAGOS	PAGOS LÍQUIDOS	OBLIGACIONES RECONOCIDAS NETAS
1,00	129.222.500,88	129.722.365,14

GASTO POR HABITANTE = OBLIGACIONES RECONOCIDAS NETAS / Nº DE HABITANTES		
GASTO POR HABITANTE	OBLIGACIONES RECONOCIDAS NETAS	Nº DE HABITANTES
1.187,89	129.722.365,14	109.204

INVERSION POR HABITANTE = OBLIGACIONES RECONOCIDAS NETAS (Cap. VI y VII) / Nº DE HABITANTES		
INVERSION POR HABITANTE	OBLIGACIONES RECONOCIDAS NETAS (Cap. VI y VII)	Nº DE HABITANTES
189,78	20.725.267,15	109.204

ESFUERZO INVERSOR = OBLIGACIONES RECONOCIDAS NETAS (Cap. VI y VII) / OBLIGACIONES RECONOCIDAS NETAS		
ESFUERZO INVERSOR	OBLIGACIONES RECONOCIDAS NETAS (Cap. VI y VII)	OBLIGACIONES RECONOCIDAS NETAS
0,16	20.725.267,15	129.722.365,14

EJECUCIÓN DEL PRESUPUESTO DE INGRESOS = DERECHOS RECONOCIDOS NETOS / PREVISIONES DEFINITIVAS		
EJECUCIÓN DEL PRESUPUESTO DE INGRESOS	DERECHOS RECONOCIDOS NETOS	PREVISIONES DEFINITIVAS
0,71	136.019.153,36	192.550.245,29

REALIZACIÓN DE COBROS = RECAUDACIÓN NETA / DERECHOS RECONOCIDOS NETOS		
REALIZACIÓN DE COBROS	RECAUDACIÓN NETA	DERECHOS RECONOCIDOS NETOS
0,93	126.563.102,95	136.019.153,36

AUTONOMÍA = DERECHOS RECONOCIDOS NETOS (de los cap I, II, III, V, VI, VIII y transferencias recibidas) / DERECHOS RECONOCIDOS NETOS TOTALES		
AUTONOMÍA	DERECHOS RECONOCIDOS NETOS (de los cap I, II, III, V, VI, VIII y transferencias recibidas)	DERECHOS RECONOCIDOS NETOS TOTALES
0,81	110.269.691,03	136.019.153,36

AUTONOMÍA FISCAL = DERECHOS RECONOCIDOS NETOS DE INGRESOS TRIBUTARIOS / DERECHOS RECONOCIDOS NETOS TOTALES		
AUTONOMÍA FISCAL	DERECHOS RECONOCIDOS NETOS DE INGRESOS TRIBUTARIOS	DERECHOS RECONOCIDOS NETOS TOTALES
0,52	70.389.123,99	136.019.153,36

Plaza de la Constitución, 1
04740 Roquetas de Mar, Almería
Tels.: 950 33 85 85 – 950 33 86 19
Fax: 950 32 15 14

Fecha Obtención 25/05/2026
Pág. 2

AYUNTAMIENTO DE ROQUETAS DE MAR

INDICADORES PRESUPUESTARIOS

SUPERÁVIT (o DÉFICIT) POR HABITANTE = RESULTADO PRESUPUESTARIO AJUSTADO / Nº DE HABITANTES		
SUPERÁVIT (o DÉFICIT) POR HABITANTE	RESULTADO PRESUPUESTARIO AJUSTADO	Nº DE HABITANTES
326,20	35.622.734,78	109.204

DE PRESUPUESTO CERRADOS

REALIZACIÓN DE PAGOS = PAGOS / SALDO INICIAL DE OBLIGACIONES (+/- Modificaciones y Anulaciones)		
REALIZACIÓN DE PAGOS	PAGOS	SALDO INICIAL DE OBLIGACIONES (+/- Modificaciones y Anulaciones)
0,66	192.597,11	291.545,34

REALIZACIÓN DE COBROS = COBROS / SALDO INICIAL DE DERECHOS (+/- Modificaciones y Anulaciones)		
REALIZACIÓN DE COBROS	COBROS	SALDO INICIAL DE DERECHOS (+/- Modificaciones
0,15	6.735.671,84	43.892.265,30

26. INFORMACIÓN SOBRE EL COSTE DE LAS ACTIVIDADES

No se extrae información de la aplicación.

27. INDICADORES DE GESTIÓN

INDICADORES DE GESTIÓN

Los indicadores de gestión son instrumentos de medición elegidos como variables relevantes que pretenden informar sobre aspectos globales o concretos de la organización, atendiendo, especialmente, a la evaluación de la eficacia, eficiencia y economía en la prestación de, al menos, los servicios o actividades financiados con tasas o precios públicos.

INDICADORES DE EFICACIA

Por indicador de eficacia se entiende aquél que mide el grado en que han sido alcanzados desde un punto de vista físico los objetivos previstos.

Para la obtención de estos indicadores sería necesario que la entidad determinara al comienzo de cada proceso productivo los objetivos a alcanzar concretados en unidades físicas. El Ayuntamiento de Roquetas de Mar no define los objetivos a

alcanzar de forma que pueda evaluarse el cumplimiento de los mismos. Sin embargo, en la memoria de cumplimiento de objetivos adjunta al expediente de la Cuenta General se incluyen una serie de indicadores elaborados por los responsables de cada área, que resumen las actuaciones llevadas a cabo en las mismas.

INDICADORES DE EFICIENCIA

Por indicador de eficiencia se entienden aquéllos que relacionan el coste de producción con la producción obtenida. Se entenderá que la entidad es plenamente eficiente cuando consigue ser eficaz minimizando el coste de los recursos empleados para conseguir tal eficacia. Para la obtención de estos indicadores sería necesario que la entidad determinara al comienzo de cada proceso productivo, de manera precisa y diferenciada los costes previstos en la realización de las actividades objeto de medición a través de estos indicadores.

28. HECHOS POSTERIORES AL CIERRE.

No existen hechos posteriores que pongan de manifiesto circunstancias que ya existían en la fecha de cierre del ejercicio y que, por aplicación de las normas de registro y valoración, hayan supuesto la inclusión de un ajuste en las cifras contenidas en los documentos que integran las cuentas anuales.

No existen hechos posteriores que pongan de manifiesto circunstancias que ya existían en la fecha de cierre del ejercicio que no hayan supuesto, de acuerdo con su naturaleza, la inclusión de un ajuste en las cifras contenidas en las cuentas anuales, si bien la información contenida en la memoria deba ser modificada de acuerdo con dicho hecho posterior.

No existen hechos posteriores que muestren condiciones que noexistían al cierre del ejercicio y que sean de tal importancia que, si no se suministra información al respecto, podrían afectar a la capacidad de evaluación de los usuarios de las cuentas anuales.

En Roquetas de Mar, a fecha de la firma digital.

Plaza de la Constitución, 1
04740 Roquetas de Mar, Almería
Tels.: 950 33 85 85 – 950 33 86 19
Fax: 950 32 15 14

AYUNTAMIENTO DE
ROQUETAS DE MAR

EL ALCALDE

El presente documento ha sido firmado electrónicamente de acuerdo con lo establecido en la Ley 40/2015, de 1 de octubre, de Régimen Jurídico del Sector Público, por la autoridad y ante el funcionario público en la fecha que se indica al pie del mismo, cuya autenticidad e integridad puede verificarse a través de código seguro que se inserta.